

การรับบริการทันตกรรม สำหรับผู้ประกันตน ในโรงพยาบาลม่วงสามสิบ ปี พ.ศ. 2568



การมีส่วนร่วม

1. เริ่มต้นประชาสัมพันธ์โครงการผ่านกลุ่มไลน์ งานคุณภาพโรงพยาบาล สร้างบรรยากาศที่ดี ในการสนทนาเกี่ยวกับการดูแลสุขภาพช่องปากร่วมกัน
1. ออกเดินประชาสัมพันธ์ตามหน่วยงานต่างๆ ในโรงพยาบาล พบว่าได้รับความสนใจจาก หลายหน่วยงาน และบอกต่อโครงการสำหรับ เจ้าหน้าที่ โรงพยาบาล ผ่านกลุ่มไลน์และภายใน องค์กร



ขอเชิญชวน เจ้าหน้าที่โรงพยาบาลม่วงสามสิบ

ผู้ใช้สิทธิการรักษาประกันสังคม
รับบริการทางทันตกรรมประจำ
ปี 2568 พร้อมรับสิทธิพิเศษมากมาย



1

รางวัลที่ 1 : smart watch
Redmi Watch 5 Active



รับบริการ ขูด ขูด ตอน สนับสนุนวงเงิน
ค่ารักษาส่วนเกินจากประกันสังคม



ผู้รับบริการทันตกรรมในปี 2568
ร่วมจับฉลากลุ้นของรางวัลมากมาย



คิวรับบริการพิเศษนอกเวลาราชการสำหรับเจ้า
หน้าที่โรงพยาบาล ในวัน อ พุธ พฤ ส



เราสนับสนุนให้เจ้าหน้าที่แปรงฟันเช้า กลางวัน และก่อนนอน
โดยจัดให้มียาสีฟันประจำห้องน้ำเจ้าหน้าที่ พร้อมใช้งาน
แล้วมีสุขภาพช่องปากที่ดีไปด้วยกันนะครับ :)



จองคิวรับบริการทันตกรรมนอกเวลาราชการ ผ่าน QR code
หรือ รับบริการในเวลาราชการ โทร. 066-1105571 (กลุ่มงานทันตกรรม)

การส่งเสริมและบูรณาการ

ขอเชิญชวน
เจ้าหน้าที่โรงพยาบาลม่วงสามสิบ

ผู้ใช้สิทธิการรักษาประกันสังคม
รับบริการทางทันตกรรมประจำ
ปี 2568 พร้อมรับสิทธิพิเศษมากมาย



- รับบริการ ขูด ถอน สนิบสนิมวงเงิน
ค่ารักษาส่วนเกินจากประกันสังคม
- ผู้รับบริการทันตกรรมในปี 2568
ร่วมจับฉลากลุ้นของรางวัลมากมาย
- คือรับบริการพิเศษนอกเวลาราชการสำหรับเจ้า
หน้าที่โรงพยาบาล ในวัน อ พุธ พุธ ส

รางวัลที่ 1 : smart watch
Redmi Watch 5 Active

เราสนับสนุนให้เจ้าหน้าที่แปรงฟันเช้า กลางวัน และก่อนนอน
โดยจัดให้มียาสีฟันประจำห้องน้ำเจ้าหน้าที่ พร้อมใช้งาน
แล้วมีสุขภาพช่องปากที่ดีไปด้วยกันนะครับ :)

จังหวังรับบริการทันตกรรมนอกเวลาราชการ ผ่าน QR code
หรือ รับบริการในเวลาราชการ โทร. 066-1105571 (กลุ่มงานทันตกรรม)

	A	B	C	D	E	F	G
58	เสาร์ 11/10/68	13.00	บุญส่ง สมานชื่น		ขูดฟัน	0819672059	
59	อังคาร 14/10/68	14.30	ต้องใจ นิยมชาติ		ขูดฟัน...	0849364419	
60	อังคาร 14/10/68	16.00	คำมี บุญอำนวย		ขูดฟัน	0628933283	
61	พุธ 15/10/68	16.00	อุไรวรรณ ปานจิตร		ขูดฟัน...	062-8587455	
62	พุธ 15/10/68	16.30	นสรชต สมนึก		ขูดฟัน	0989586122	
63	พุธ 15/10/68	17.00	ก้องภพ เสนาคุน		ขูดฟัน	0621759765	
64	พุธ 15/10/68	17.30	พิไลพร เพิ่มพูล		ขูดฟัน	0897206807	
65	พฤ 16/10/68	16.00	สุดานี. จันทศรี		ขูดฟัน	084-6775907	
66	เสาร์ 18/10/68	8.30	รัญจวน วัชการ		ขูดฟัน	0804852622	
67	เสาร์ 18/10/68	13.00	ชิดทภัย ทองเยี่ยมภาค				
68	อังคาร 21/10/68	14.30	ศุภาพิชญ์ บุญเสนา		ขูดฟันปูน	0821272692	
69	อังคาร 21/10/68	16.00	ศิราวรรณ พันธแก้ว		ขูดฟัน	0885187445	
70	พุธ 22/10/68	16.00	ษสรชต-สมนึก		ขูดฟัน	0989586122	
71	พุธ 22/10/68	16.30	ณัฐพล ศรีสมุทร		ขูดฟัน	095-9260095	
72	พุธ 22/10/68	17.00	ก้องภพ เสนาคุน		ขูดฟัน	0621759765	
73	พุธ 22/10/68	17.30	นสวสา สกุดจาป		ขูดฟันปูน	0927796983	
74	เสาร์ 25/10/68	8.30	นายสมพร ทาลาด		ขูดฟัน	0818321634	
75	เสาร์ 25/10/68	13.00	พีธี OpD		ขูดฟัน		
76	จันทร์ 27/10/68	14.30	กุลภัส บาจิมณี		ขูดฟันปูน	0614219229	
77	อังคาร 28/10/68	14.30	พีหญิงกุลภัส		ขูดฟันปูน	0614219229	
	อังคาร 28/10/68	16.00	โสรัถยา วงศ์สวัสดิ์		ขูดฟันปูน	0850164915	

ระบบออนไลน์ : ประชาสัมพันธ์โครงการผ่าน กลุ่มไลน์คุณภาพโรงพยาบาล
ม่วงสามสิบ จัดทำ google sheetจังหวังทำฟันสำหรับเจ้าหน้าที่

การส่งเสริมและบูรณาการ



ระบบออฟไลน์ : แผ่นป้ายให้ความรู้การแปรงฟันโดยใช้หลัก 2 2 2 อ้างอิงจากเพลงเฟชบุ๊ค ฟันยังดี กรมอนามัย พร้อมยาสีฟัน มอบให้ประจำห้องน้ำเจ้าหน้าที่ทุกหน่วยงาน

การส่งเสริมและบูรณาการ



ระบบออฟไลน์ : แผ่นป้ายข้อความเกี่ยวกับการดูแลสุขภาพช่องปาก ที่ประยุกต์ให้ทันสมัย ดึงดูดให้เจ้าหน้าที่กลุ่มวัยทำงานร่วมถ่ายภาพ และให้ความสนุกกับโครงการ

วิเคราะห์ปัญหาสุขภาพ

ปัญหาทันตสุขภาพ	การรักษา	จำนวน(คน/ซี่)
เหงือกอักเสบ	ขูดหินปูน	41
ฟันผุ	อุดฟัน	12/26
รอยโรคบริเวณคอฟันที่ไม่ใช่ฟันผุ (NCCL)	อุดคอฟัน	3/7
ปริทันต์อักเสบขั้นรุนแรง	ถอนฟัน	9/10
ฟันผุทะลุโพรงประสาท	ถอนฟัน	6/9
	รักษารากฟัน	3/4
	ครอบฟัน	1/1
ฟันคุด	ผ่าฟันคุด/ถอนฟันคุด	6/12
สูญเสียฟันและขาดฟันบดเคี้ยว	ฟันปลอมถอดได้	1

- จำนวนเจ้าหน้าที่สิทธิประกันสังคม รพ.ม่วงสามสิบ ปี 68 : **160** คน
- เจ้าหน้าที่ใช้สิทธิประกันสังคมปี 68 : **55** คน คิดเป็น **35 %**
- สนับสนุนค่าใช้จ่ายส่วนเกินจากประกันสังคม : **64,138.5 บาท**

รายได้จริงจากเจ้าหน้าที่ที่ใช้สิทธิประกันสังคม

	จำนวน(คน)	จำนวนเงิน (บาท)
เคลมไม่ครบ 900 บาท	7	3,570
เคลม 900 บาท	46	41,400
เก็บค่ารักษาส่วนเกินประกันสังคม เช่น พันปลอมถอดได้ ครอบฟัน	2	4000
รวม		48,970

วิเคราะห์ปัญหาสุขภาพ

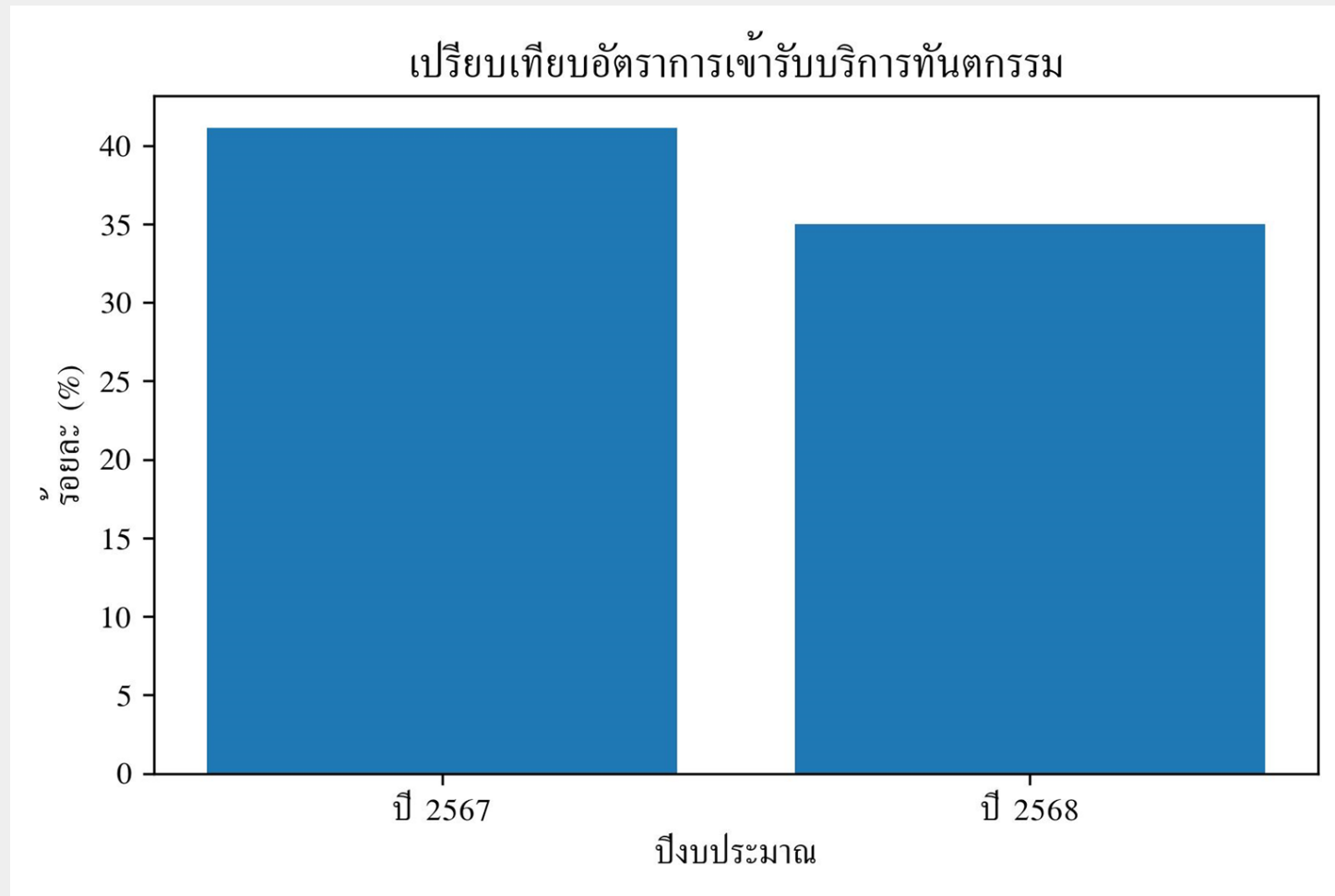

วิเคราะห์ปัญหาสุขภาพ

เปรียบเทียบการรักษาทางทันตกรรม ปี 2567 และ ปี 2568

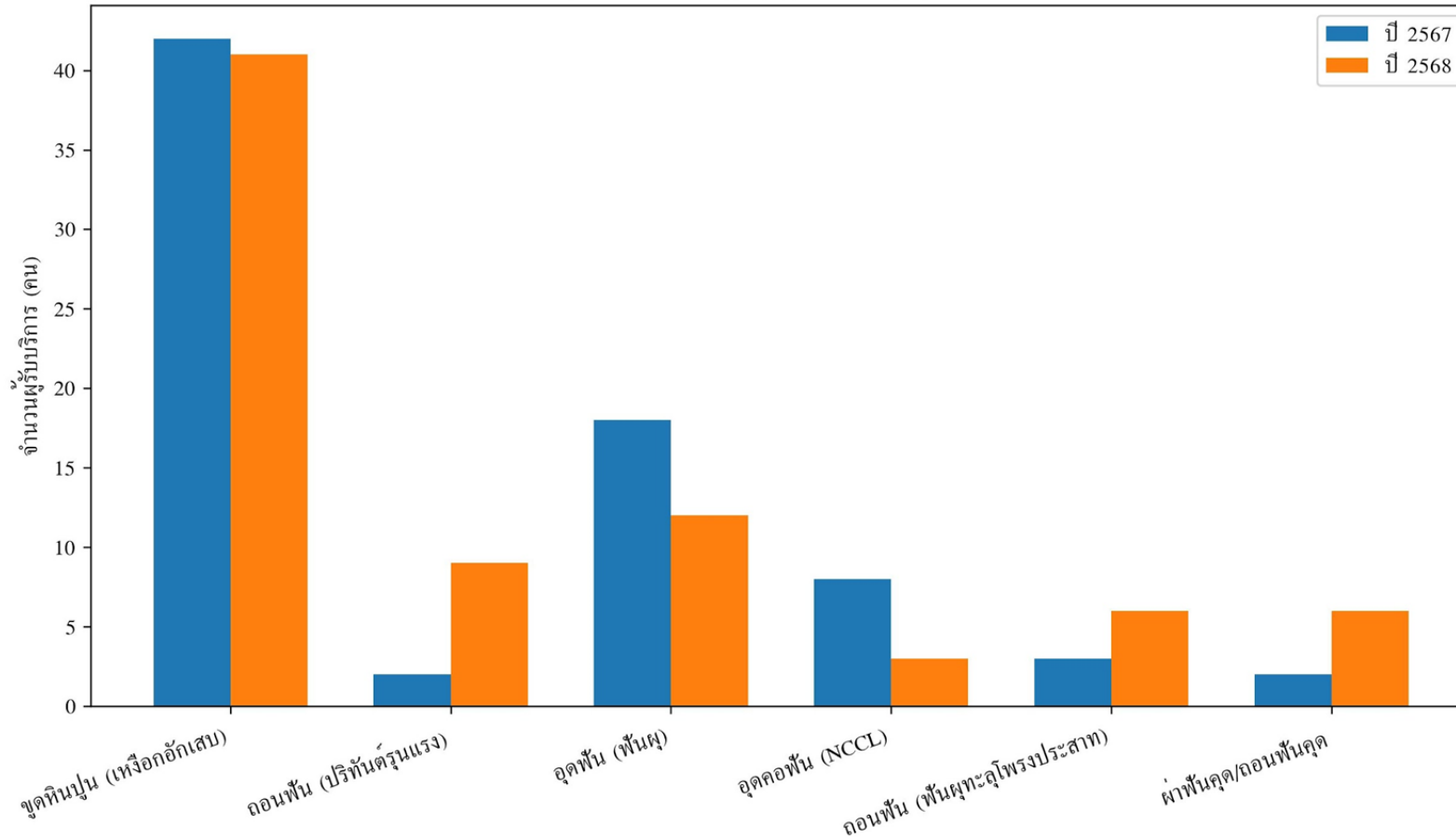

เพิ่มการรักษาในปี 68

- รักษารากฟัน 3 คน
- ครอบฟัน 1 คน
- ฟันปลอมถอดได้ 1 คน



ลุ้นรับกล่องจุ่มเจ้าหน้าที่ที่เข้าร่วมประชุม

