

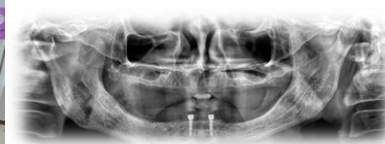

ประเด็นที่ 1 การพัฒนาศักยภาพบริการทันตกรรมเฉพาะทาง

2566 Before เฉพาะทาง ENDO/ SURGERY/ ORTHO/ แก้วทันตกรรม 7 unit /ทันตแพทย์ 7 คน



2567 รพ.ทันตกรรม ปีที่ 1 X ray CBCT เพิ่มบริการ IMPLANT / TELEDENT / นัดออนไลน์ app Smart Dent M30 / 9 unit /ทันตแพทย์ 8 คน



2568 รพ.ทันตกรรม ปีที่ 2 Dental OPERATING MICROSCOPE รักษารากฟันที่ซับซ้อน / Line OA Refer Dent M30/ นัดออนไลน์ หมอพร้อม/คิวดูดฟันไม่มีผ่านการประเมินมาตรฐาน TDCA /พัฒนา surveyor try 1 Acc 1 / บริหารจัดการทันตแพทย์ประจำบ้านสาขาทันตกรรมทั่วไป 1 ทุน



ประเด็นที่ 2 เพิ่มการเข้าถึงบริการทันตกรรมเฉพาะทาง

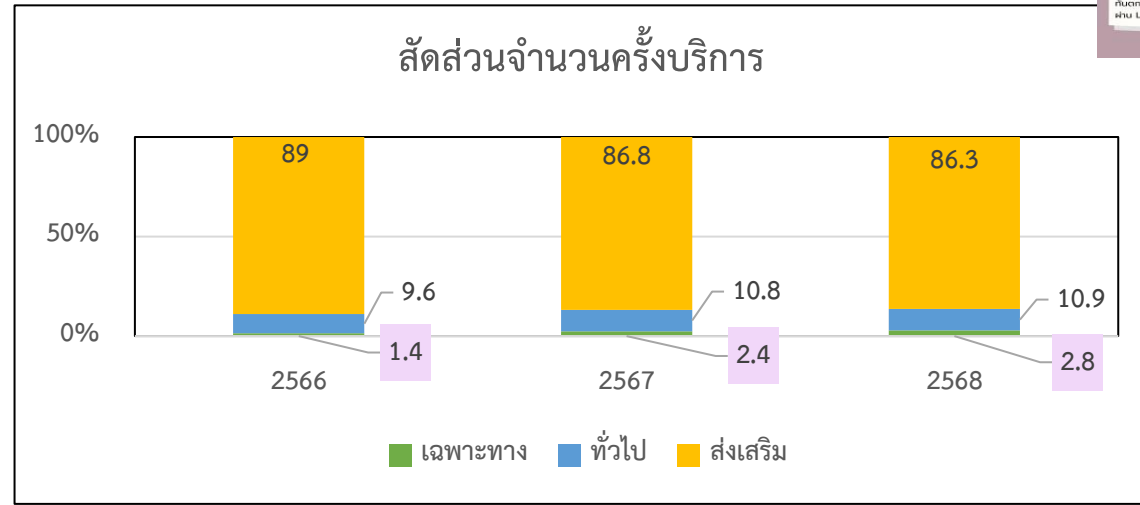
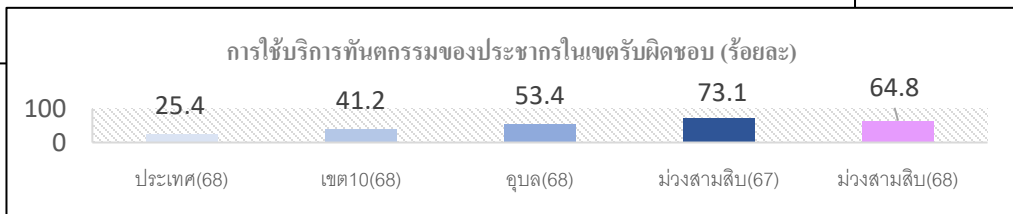
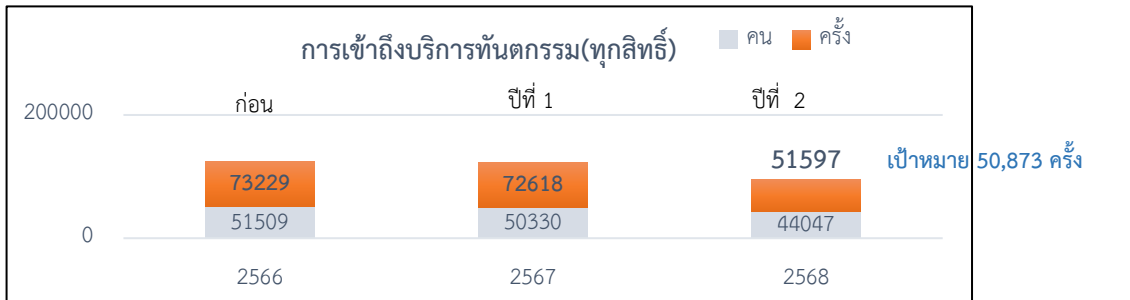

สัดส่วนการบริการทันตกรรมเฉพาะทาง แนวโน้มเพิ่มขึ้น สอดคล้องกับการเพิ่มศักยภาพในการบริการเฉพาะทาง

** ข้อมูล HDC กระทรวงสาธารณสุข 28/8/68



อาคารกองช่าง

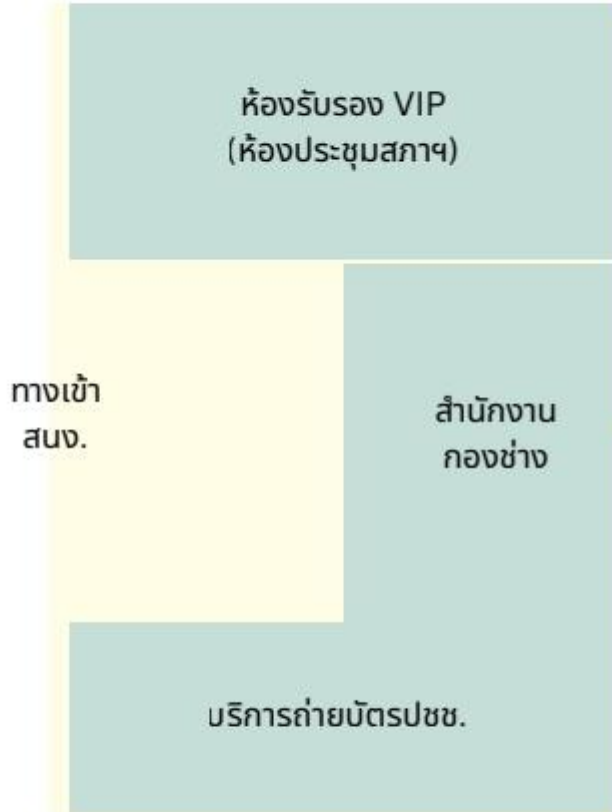

แผนผังจัดงานพอ.สว. ปี 2568
สถานที่ : อบต.หนองเหล่า
วันพฤหัสบดี ที่ 4 กันยายน 2568
(ในอาคาร)

อาคารโดม

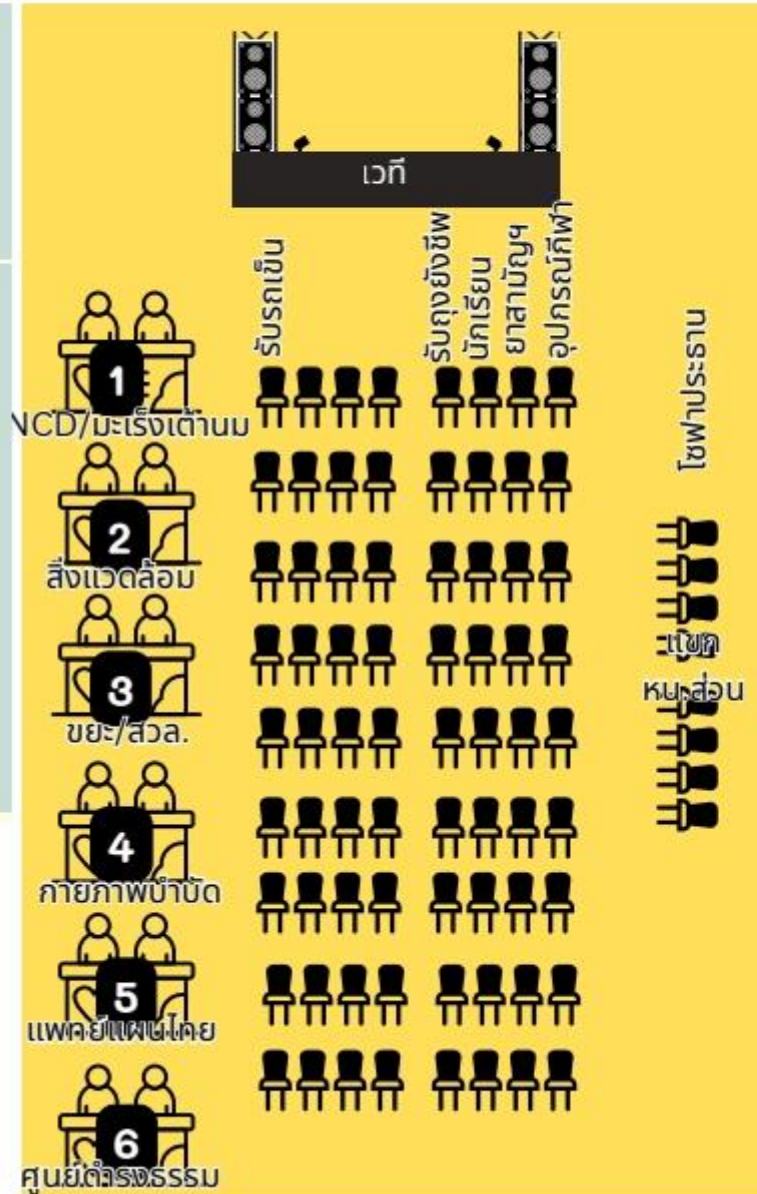

ห้องประชุม



flow หน่วยแพทย์เคลื่อนที่ พอ.สว. วันที่ 4 กันยายน 2568 ณ อบต.หนองเหล่า

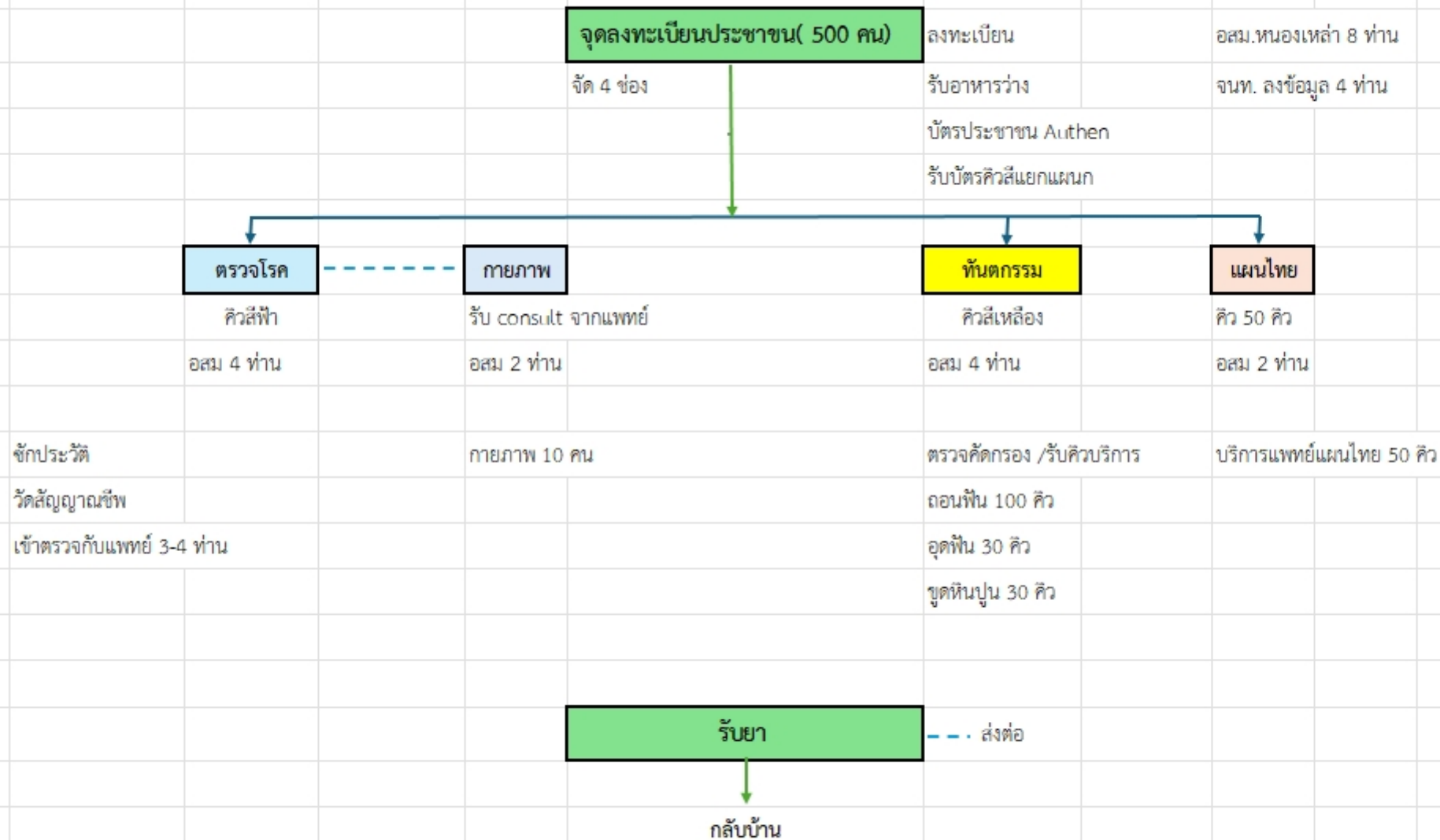

หมายเหตุ แต่ละจุดบริการเก็บข้อมูลนำมาลง mbase/ปิด visit ที่ รพ.เอง