

# วาระการประชุม กกบ.รพ.ม่วงสามสิบ

ครั้งที่ 3 / 2568 วันที่ 16 มิถุนายน 2568

## กลุ่มงานยุทธศาสตร์และประกันคุณภาพ

- (ร่าง)แผนงบลงทุน สป.สร.2569
- การบริหารงบประมาณปี 2567-68
- แผนลงทุนเงินบำรุง ปี 2568
- การขับเคลื่อนพัฒนางานสาธารณสุข และการติดตามกำกับ
- การดำเนินงาน กปท.
- รายงานผลแก้ไขปรับปรุงการประเมิน EMS



# วาระการประชุม กกบ.รพ.ม่วงสามสิบ

## กลุ่มงานยุทธศาสตร์และประกันคุณภาพ

- (ร่าง) แผนงบบุคลากร กสร. ปีงบประมาณ พ.ศ.2569  
**รายการครุภัณฑ์**

9.00		10.00		7,110,000.00	-	7,110,000.00	
ร่างพรบ. งบลงทุน							
เขต	รายการครุภัณฑ์ แบบที่ 2	ราคาต่อหน่วย (บาท)	จำนวน (หน่วย)	ร่างพรบ. 69 (บาท)	ร่างพรบ. 70 (บาท)	วงเงินรวม (บาท)	ชื่อสถานที่
10	เครื่องช่วยหายใจชนิดควบคุมด้วยปริมาตรและความดันเคลื่อนย้ายได้ โรงพยาบาลม่วงสามสิบ ตำบลม่วงสามสิบ อำเภอม่วงสามสิบ จังหวัดอุบลราชธานี 1 เครื่อง	450,000.00	1.00	450,000.00		450,000.00	โรงพยาบาลม่วงสามสิบ
10	เครื่องให้ออกซิเจนด้วยอัตราการไหลสูง โรงพยาบาลม่วงสามสิบ ตำบลม่วงสามสิบ อำเภอม่วงสามสิบ จังหวัดอุบลราชธานี 1 เครื่อง	200,000.00	1.00	200,000.00		200,000.00	โรงพยาบาลม่วงสามสิบ
10	เตียงผู้ป่วยสำหรับไอซียูปรับด้วยไฟฟ้าชนิด 4 motor โรงพยาบาลม่วงสามสิบ ตำบลม่วงสามสิบ อำเภอม่วงสามสิบ จังหวัดอุบลราชธานี 2 เตียง	130,000.00	2.00	260,000.00		260,000.00	โรงพยาบาลม่วงสามสิบ
10	เครื่องกระตุ้นไฟฟ้าหัวใจชนิดไบเฟสลิค พร้อมภาคตัวออกซิเจนและคาร์บอนไดออกไซด์ในเลือด โรงพยาบาลม่วงสามสิบ ตำบลม่วงสามสิบ อำเภอม่วงสามสิบ จังหวัดอุบลราชธานี 1 เครื่อง	450,000.00	1.00	450,000.00		450,000.00	โรงพยาบาลม่วงสามสิบ
10	เครื่องให้การรักษาอาการปวดและกระตุ้นเซลล์ประสาทส่วนปลายด้วยสนามแม่เหล็กไฟฟ้า (PMS) โรงพยาบาลม่วงสามสิบ ตำบลม่วงสามสิบ อำเภอม่วงสามสิบ จังหวัดอุบลราชธานี 1 เครื่อง	1,200,000.00	1.00	1,200,000.00		1,200,000.00	โรงพยาบาลม่วงสามสิบ
10	กล้องถ่ายภาพจอประสาทตาชนิดดิจิทัล โรงพยาบาลม่วงสามสิบ ตำบลม่วงสามสิบ อำเภอม่วงสามสิบ จังหวัดอุบลราชธานี 1 เครื่อง	1,200,000.00	1.00	1,200,000.00		1,200,000.00	โรงพยาบาลม่วงสามสิบ
10	เครื่องตรวจสอบสมรรถภาพทารกในครรภ์ EFM monitoring (Mobile) โรงพยาบาลม่วงสามสิบ ตำบลม่วงสามสิบ อำเภอม่วงสามสิบ จังหวัดอุบลราชธานี 1 เครื่อง	400,000.00	1.00	400,000.00		400,000.00	โรงพยาบาลม่วงสามสิบ
10	เครื่องเอกซเรย์เคลื่อนที่ระบบแพทย์ทางไกลแบบพกพาพร้อมชุดรับสัญญาณภาพดิจิทัลแบบไร้สาย โรงพยาบาลม่วงสามสิบ ตำบลม่วงสามสิบ อำเภอม่วงสามสิบ จังหวัดอุบลราชธานี 1 เครื่อง	2,500,000.00	1.00	2,500,000.00		2,500,000.00	โรงพยาบาลม่วงสามสิบ
10	เครื่องวัดความดันถูกคาแบบไม่สัมผัสกระจกตา โรงพยาบาลม่วงสามสิบ ตำบลม่วงสามสิบ อำเภอม่วงสามสิบ จังหวัดอุบลราชธานี 1 เครื่อง	450,000.00	1.00	450,000.00		450,000.00	โรงพยาบาลม่วงสามสิบ

**รายการสิ่งก่อสร้าง**

**-ไม่ผ่านการพิจารณา-**

# วาระการประชุม กกบ.รพ.ม่วงสามสิบ

## กลุ่มงานยุทธศาสตร์และประกันคุณภาพ

### • การดำเนินงานงบค่าเสื่อม ปี2567

#### การดำเนินงานแผนงบค่าเสื่อม ปี2567

รายการที่ยังดำเนินการไม่แล้วเสร็จ (วงเงิน 20%ระดับจังหวัด)

- ❑ เครื่องให้การรักษาด้วยคลื่นอัลตราซาวด์พร้อมชุดชุดสัญญาณภาค จำนวน 1เครื่อง งบประมาณ 450,000 บาท
- ❑ ยูนิตกันตกรรรม จำนวน 1 เครื่อง งบประมาณ 460,000 บาท
- ❑ เครื่องติดตามการทำงานของหัวใจและสัญญาณชีพอัตโนมัติ ขนาดกลาง จำนวน 3เครื่อง งบประมาณ 450,000 บาท

#### ผลการดำเนินงาน

เงินค้ำจ่าย	1,586,000 บ.
แม่ข่าย	1,451,000 บ.
ลูกข่าย	135,000 บ.
เงินเหลือจ่าย	257,700 บ.
แม่ข่าย	255,330 บ. (13.65%)
ลูกข่าย	2,542.50 บ. (0.10%)

# วาระการประชุม กกบ.รพ.ม่วงสามสิบ

## กลุ่มงานยุทธศาสตร์และประกันคุณภาพ

- การดำเนินงานงบค่าเสื่อม ปี2568

จำนวนรายการแยกประเภทหน่วยบริการ

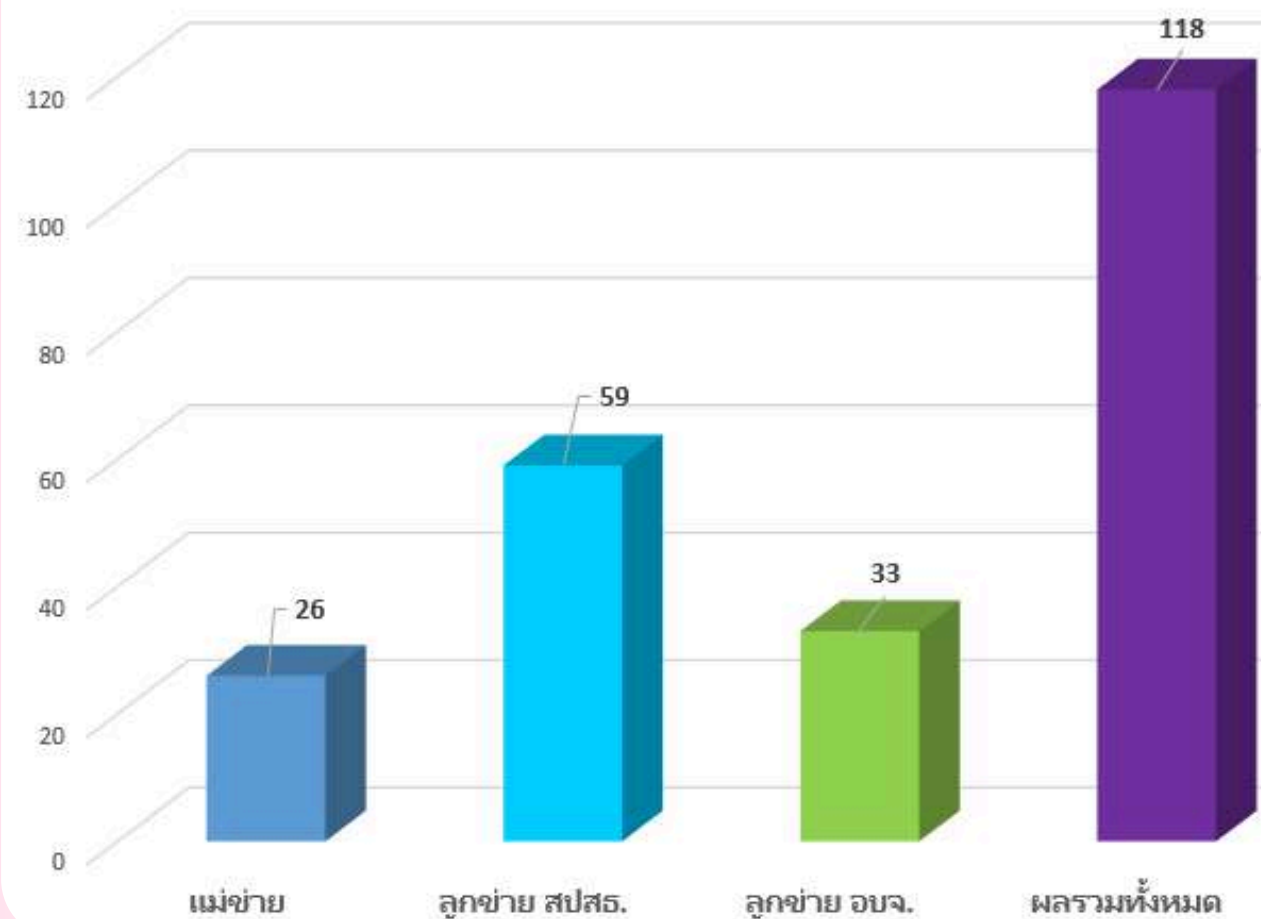

จำนวนรายการแยกประเภทครุภัณฑ์

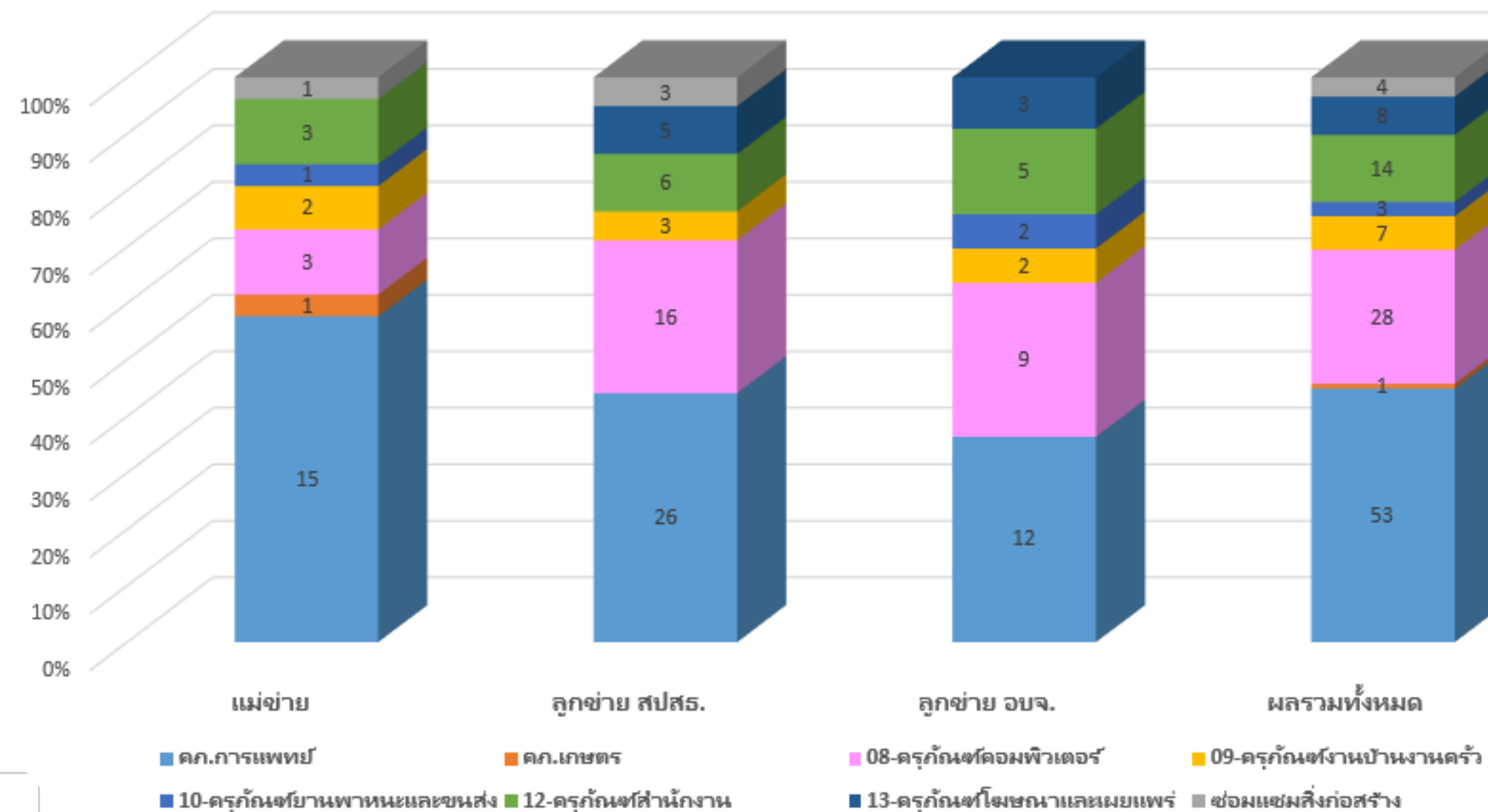

หน่วยบริการ	งบค่าเสื่อมUC	สมทบเงินบำรุง	รวมเงิน
แม่ข่าย	8,495,176.15	64,423.85	8,559,600.00
ลูกข่าย สปสธ.	1,995,400.00	-	1,995,400.00
ลูกข่าย อบจ.	945,500.00	-	945,500.00
ผลรวม	11,436,076.15	64,423.85	11,500,500.00

# วาระการประชุม กกบ.รพ.ม่วงสามสิบ

## กลุ่มงานยุทธศาสตร์และประกันคุณภาพ

### • การดำเนินงานงบค่าเสื่อม ปี2568

ร้อยละความก้าวหน้าผลการดำเนินงาน : 10มิ.ย.68

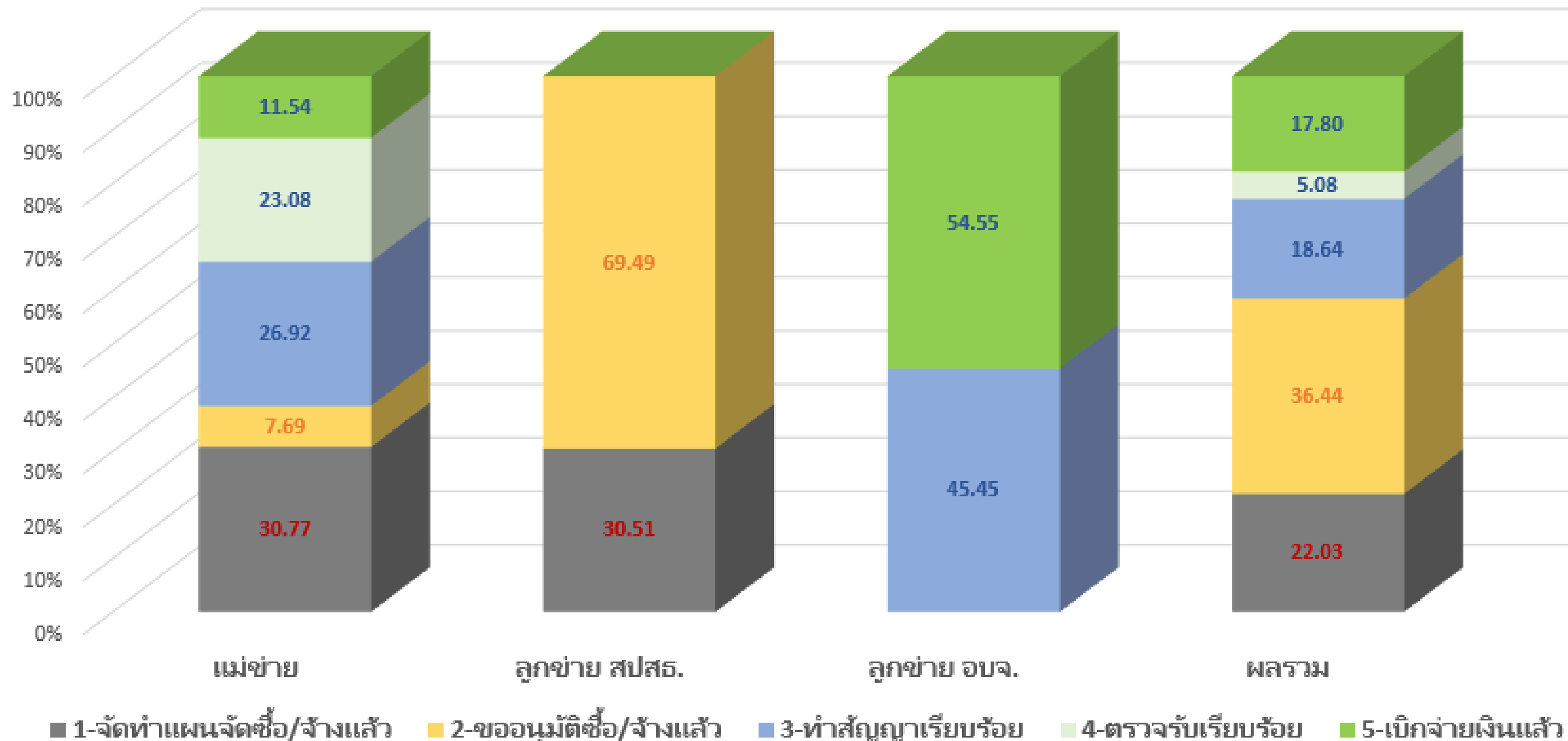

# วาระการประชุม กกบ.รพ.ม่วงสามสิบ

## กลุ่มงานยุทธศาสตร์และประกันคุณภาพ

### แผนงบประมาณด้วยเงินบำรุง ปี 2568

รายการโครงการขออนุมัติใช้เงินบำรุงดำเนินงานปรับปรุงซ่อมแซมสิ่งก่อสร้าง ปี 2568

โครงการ	วงเงินงบประมาณ	ระยะเวลาดำเนินการ	ความก้าวหน้าการดำเนินงาน	หมายเหตุ
1. ซ่อมแซมปรับปรุงระบบประปาสำรองน้ำอุปโภค/บริโภคในโรงพยาบาล	499,000	พค.-กค.68	ทำสัญญาแล้ว	แผนประจำปี(งบค่าเสื่อม)
2. ก่อสร้างอาคารเก็บศพ พร้อมอุปกรณ์	2,000,000	มีค.-มิย.68	ทำสัญญาแล้ว	แผนประจำปี (บริจาค)
3. ก่อสร้างหลังคาโดมอาคารคลังเวชภัณฑ์	1,500,000	มิย.-กย.68	จัดทำร่างขอบเขตงาน	แผนประจำปี(เงินบำรุง)
4. ปรับปรุงต่อเติมอาคารห้องเก็บเวชระเบียน/เก็บพัสดุ	700,000		จัดทำร่างขอบเขตงาน	แผนประจำปี(เงินบำรุง)
5. ก่อสร้างอาคารที่พักเจ้าหน้าที่แบบอาคาร 3 ชั้น จำนวน 30ห้อง**	13,400,000	พค.68-มิย.69	ประกาศเชิญชวน	แผนประจำปี(เงินบำรุง)
6. โครงการจ้างเหมาปรับปรุงบ้านพักพยาบาล โรงพยาบาลม่วงสามสิบ	350,000	พย.-ธค.67	จ่ายเงินแล้ว	รายการเพิ่มเติม
7. โครงการจ้างเหมาปรับปรุงหลังคาและห้องน้ำอาคารบ้านพัก โรงพยาบาลม่วง	300,000	มค.68	จ่ายเงินแล้ว	รายการเพิ่มเติม

รายการโครงการขออนุมัติใช้เงินบำรุงดำเนินงานปรับปรุงซ่อมแซมสิ่งก่อสร้าง ปี 2568

โครงการ	วงเงินงบประมาณ	ระยะเวลาดำเนินการ	ความก้าวหน้าการดำเนินงาน	หมายเหตุ
8. โครงการจ้างเหมาก่อสร้างรั้วบ้านพัก โรงพยาบาลม่วงสามสิบ	150,000	มค.68	จ่ายเงินแล้ว	รายการเพิ่มเติม
9. โครงการจ้างเหมาต่อเติมห้องสำนักงานเภสัชกรรมและคุ้มครองผู้บริโภค2 โรงพยาบาลม่วงสามสิบ	400,000	ธค.67-มค.68	จ่ายเงินแล้ว	รายการเพิ่มเติม
10. โครงการปรับปรุงห้องสำนักงานฝ่ายเภสัชกรรมและซ่อมแซมฝ้าเพดานห้องสำนักงานฝ่ายเภสัชกรรม1	163,000	กพ.68	จ่ายเงินแล้ว	รายการเพิ่มเติม
11. โครงการขุดลอกพื้นที่บ่อบำบัดน้ำเสียและปรับถมพื้นที่รองรับอาคารคลังพัสดุ	180,000	กพ.68	จ่ายเงินแล้ว	รายการเพิ่มเติม
12. โครงการต่อเติมห้องพักเจ้าหน้าที่(พยาบาล)	150,000	กพ.68	จ่ายเงินแล้ว	รายการเพิ่มเติม

# วาระการประชุม กกบ.รพ.ม่วงสามสิบ

## กลุ่มงานยุทธศาสตร์และประกันคุณภาพ

### แผนงบประมาณด้วยเงินบำรุง ปี 2568

รายการโครงการขออนุมัติใช้เงินบำรุงดำเนินงานปรับปรุงซ่อมแซมสิ่งก่อสร้าง ปี 2568

โครงการ	วงเงินงบประมาณ	ระยะเวลาดำเนินการ	ความก้าวหน้าการดำเนินงาน	หมายเหตุ
13.โครงการปรับปรุงสถานที่จำหน่ายอาหารภายใน รพ.ม่วงสามสิบ(ร้านค้าสวัสดิการ)	420,000	พค.-มีย.68	ทำสัญญาแล้ว	รายการเพิ่มเติม
14.โครงการปรับปรุงสถานที่จำหน่ายอาหารภายใน รพ.ม่วงสามสิบ(ร้านจำหน่ายอาหาร)	250,000	พค.-มีย.68	ทำสัญญาแล้ว	รายการเพิ่มเติม
15.โครงการปรับปรุงรั้วบ่อบำบัดน้ำเสีย โรงพยาบาลม่วงสามสิบ	150,000	พค.-มีย.68	ทำสัญญาแล้ว	รายการเพิ่มเติม
16.โครงการซ่อมแซมถนนภายในและสถานที่จอดรถยนต์ด้านหลังอาคารชีวรักษ์	100,000	พค.68	ส่งมอบงานแล้ว	รายการเพิ่มเติม

โครงการ	วงเงินงบประมาณ	ระยะเวลาดำเนินการ	ความก้าวหน้าการดำเนินงาน	หมายเหตุ
17.โครงการซ่อมแซมปรับปรุงอาคารห้องจ่ายกลาง	140,000	พค.68	ส่งมอบงานแล้ว	รายการเพิ่มเติม
18.โครงการปรับปรุงห้องศูนย์เรียนรู้ปรับเปลี่ยนพฤติกรรมผู้ป่วย(โรงอาหารเดิม)	...	กค.-สค.68	จัดทำร่างขอบเขตงาน	รายการเพิ่มเติม
19.โครงการปรับปรุงซ่อมแซมห้องรังสีวินิจฉัย(x-ray) โรงพยาบาลม่วงสามสิบ	497,000	มีย.-กค.68	จัดทำร่างขอบเขตงาน	รายการเพิ่มเติม
20.โครงการซ่อมแซมปรับปรุงอาคารซักฟอก	288,000	มีย.-กค.68	จัดทำร่างขอบเขตงาน	รายการเพิ่มเติม
21.โครงการซ่อมแซมปรับปรุงหลังคาอาคารคลังเวชภัณฑ์	...	กค.-สค.68	จัดทำร่างขอบเขตงาน	รายการเพิ่มเติม
22.โครงการซ่อมแซมอาคารและปรับปรุงพื้นที่ด้านข้างอาคาร PCU.ม่วงสามสิบ(ด้านทิศใต้)	...	กค.-สค.68	จัดทำร่างขอบเขตงาน	รายการเพิ่มเติม
23.โครงการปรับปรุงห้องบริการตรวจสอบสิทธิอาคารผู้ป่วยนอก1	...	กค.-สค.68	จัดทำร่างขอบเขตงาน	รายการเพิ่มเติม

# การพัฒนาผลงานสาธารณสุขรอบ 6 เดือนหลัง



## นโยบายและตัวชี้วัด การพัฒนา ปี 2568

	5-5 เร่งรัดพัฒนา	5-5 สานต่อ
<b>ระบบบริการสุขภาพ</b> <b>ได้มาตรฐาน</b>	<b>1.ยกระดับ 30 บาทรักษาทุกที่ / DIGITAL HEALTH</b> <ul style="list-style-type: none"> <li>ร้อยละของการมีกองทุนพิทักษ์สุขภาพ (HEALTH ATLAS) (&gt;50 %)</li> <li>ร้อยละ SW.ผ่านมาตรฐาน CYBER SECURITY ความปลอดภัยระดับสูง จาก CISO (100 %)</li> <li>ร้อยละ SW.ผ่านมาตรฐาน SW.อัจฉริยะ (ระดับทองขึ้นไป) (&gt;50 %)</li> </ul> <b>2.การแพทย์ปฐมภูมิ</b> <ul style="list-style-type: none"> <li>ร้อยละหน่วยบริการอื่นเทียบ PCU/NPCU</li> <li>ร้อยละของแพทย์เข้าอบรม แพทย์ FM ตามเป้าหมาย</li> </ul> <b>3.เพิ่มการเข้าถึงบริการสุขภาพ/พัฒนาโรงพยาบาล</b> <ul style="list-style-type: none"> <li>ระดับความสำเร็จการดำเนินงานตามนโยบาย SAP ถึงประมาณ 2568</li> <li>นโยบายโรงพยาบาล 5 ปีข้อ</li> </ul>	<b>4. โครงการพระราชดำริ /เฉลิมพระเกียรติ ฯ</b> <ul style="list-style-type: none"> <li>โครงการราชภัฏที่ป็นสุข ดูแลผู้ป่วยในเรือนจำ (มีการดำเนินการตามแผน)</li> <li>ระดับความสำเร็จการดูแลผู้ป่วยในพระราชานุเคราะห์ (ความสำเร็จระดับ 5)</li> <li>การบริการหน่วยแพทย์ พอ.สว. (ตามแผนระดับจังหวัด)</li> </ul>
<b>บริหารจัดการ</b> <b>อย่างโปร่งใส</b>	<b>5. ONE HEALTH</b> <ul style="list-style-type: none"> <li>โรงพยาบาลผ่านเกณฑ์ คะแนน TPS &gt; 10.5 คะแนน (เกรด A B)</li> <li>เครือข่ายบริการสุขภาพมีแผนแบบ SINGLE PLAN บริหารงานแบบ ONE HEALTH</li> </ul> <b>6. ส่งเสริมการวิจัยและนวัตกรรม</b> <ul style="list-style-type: none"> <li>ร้อยละงานวิจัย งานวิชาการนำมาใช้ประโยชน์ -เผยแพร่งานวิชาการ</li> <li>มีผลงานวิชาการ นำเสนอผลงานระดับจังหวัด เขตสุขภาพ และระดับกระทรวง</li> </ul>	<b>7. สร้างขวัญกำลังใจบุคลากร</b> <ul style="list-style-type: none"> <li>การบริหารจัดการตำแหน่งว่าง (เกณฑ์ ไม่เกิน 5 %)</li> </ul> <b>8. องค์กรสมรรถนะสูง</b> <ul style="list-style-type: none"> <li>พัฒนาบุคลากร กลุ่มสมรรถนะสูง</li> </ul>
<b>ร่วมใจภาคีเครือข่าย</b>	<b>9. ยาเสพติด</b> <ul style="list-style-type: none"> <li>ร้อยละการคัดกรองผู้ป่วย,ผู้เสพ เข้าสู่กระบวนการรักษา</li> <li>ร้อยละการบำบัดรักษา</li> <li>RETENTION RATE (&gt; 70 %)</li> </ul> <b>10. เศรษฐกิจสุขภาพ</b> <ul style="list-style-type: none"> <li>สถานประกอบการผ่านมาตรฐานระดับพรีเมียม กระทรวง</li> <li>ผลิตภัณฑ์สุขภาพได้รับการประเมินมาตรฐาน ขึ้นทะเบียน (100 %)</li> <li>มูลค่ายาสมุนไพร เทียบกับมูลค่ายารวม เพิ่มขึ้น</li> </ul> <b>11. สาธารณสุขชายแดน</b> <ul style="list-style-type: none"> <li>อสม.มีดี</li> <li>ศูนย์เรียนรู้ด้านการแพทย์และสาธารณสุขในพื้นที่พิเศษ หรือพื้นที่ชายแดน</li> </ul>	<b>12. สถานชีวาภิบาล / HEALTH STATION</b> <ul style="list-style-type: none"> <li>สถานชีวาภิบาลผ่านการประเมิน จากกระทรวง (อย่างน้อย 1 แห่ง)</li> <li>การพัฒนาคุณภาพ HEALTH STATION ระดับต้นแบบ (เพิ่มขึ้นจากปีที่ผ่าน)</li> </ul> <b>13. อนามัยโรงเรียน</b> <ul style="list-style-type: none"> <li>ประเมิน รร.ส่งเสริมสุขภาพมาตรฐานสากล บูรณาการ รร.ต้นแบบบูรณาการ ครู หมอ พ่อแม่*</li> <li>เด็กนักเรียนได้รับการคัดกรองผ่านระบบ SCHOOL HEALTH HERO</li> </ul> <b>14. HEALTHY CITY</b> <ul style="list-style-type: none"> <li>หน่วยงาน อปท.สมัครเข้าร่วมโครงการเพื่อพัฒนาและประเมินมาตรฐาน HEALTHY CITY (100 %)</li> </ul>
<b>มุ่งหมาย</b> <b>สุขภาพประชาชน</b>	<b>15. ลดอัตราการตายโรคที่สำคัญ</b> <ul style="list-style-type: none"> <li>TB SUCCESS RATE 88 %</li> <li>อัตราการขึ้นทะเบียน TB รายใหม่+กลับเป็นซ้ำ &gt; 85 %</li> <li>อัตราการตาย STROKE &lt; 7 %</li> <li>อัตราการตาย STEMI &lt; 9 %</li> </ul> <b>16. สุขภาพกลุ่มวัย (เด็ก, ผู้สูงอายุ)</b> <ul style="list-style-type: none"> <li>อัตราการตายคลอด &lt; 16 ต่อ แสน ปชก.</li> <li>ร้อยละเด็ก 0-5 ปี มีพัฒนาการสมวัย &gt; 87 %</li> <li>ร้อยละความครอบคลุมคัดกรองพัฒนาการ เด็ก 0 - 5 ปี &gt; 90 %</li> <li>ร้อยละเด็ก 0-5 ปี มีพัฒนาการล่าช้าเข้าถึงบริการพัฒนาการและสุขภาพจิตที่ได้มาตรฐาน &gt;20 %</li> <li>ความครอบคลุมการประเมิน ADL 100 %</li> <li>ร้อยละผู้สูงอายุเสี่ยงความจำเสื่อมได้รับการดูแล 100 %</li> <li>ร้อยละผู้สูงอายุเสี่ยง พลัดตกหล่น ได้รับการดูแล 100 %</li> </ul>	<b>17. ส่งเสริมสุขภาพกาย /สุขภาพจิต</b> <ul style="list-style-type: none"> <li>อัตราฆ่าตัวตายเป็นสำเร็จ (&lt; 7.8 ต่อแสน ปชก.)</li> <li>เข้าถึงบริการออทิสติกเด็กอายุ 2 - 5 ปี (&gt; 70 %)</li> <li>เข้าถึงบริการโรคสมาธิสั้น เยาวชน 6 - 15 ปี (&gt; 70 %)</li> </ul> <b>18. ทุกคนปลอดภัย</b> <ul style="list-style-type: none"> <li>เปิดศูนย์ EOC เมื่อเกิดภัยสุขภาพ (100 %)</li> <li>ความครอบคลุมหน่วยกู้ชีพระดับท้องถิ่น (BLS)</li> </ul> <b>19. มะเร็งครบวงจร</b> <ul style="list-style-type: none"> <li>อัตราความชุกโรค OVCCA (&lt; 2 %)</li> <li>กลุ่มเสี่ยงคัดกรอง U/S อายุ 40 ปีขึ้นไป (100 %)</li> <li>คัดกรอง HPV PNA TESTING สะสม (&gt; 25 %)</li> <li>พบผิดปกติส่องตรวจ COLPOSCOPY (&gt; 50 %)</li> <li>ปชช. 50-70 ปี คัดกรอง FIT TEST (&gt; 60 %)</li> <li>พบผิดปกติส่องตรวจ COLONOSCOPY (&gt; 50 %)</li> </ul> <b>20. DM REMISSION</b> <ul style="list-style-type: none"> <li>ร้อยละผู้ป่วย DM ชนิด 2 เข้าสู่ระยะ DM REMISSION ต่อผู้สมัคร (&gt; 10 %)</li> <li>ร้อยละตรวจยืนยัน กลุ่มสงสัยป่วย DM (&gt; 70 %)</li> <li>ร้อยละตรวจยืนยัน กลุ่มสงสัยป่วย HT (&gt; 85 %)</li> </ul>

# การพัฒนางานสาธารณสุขรอบ 6เดือนหลัง โอกาสพัฒนา

## 5 + 5 เร่งรัดพัฒนา



ระบบบริการสุขภาพ  
ได้มาตรฐาน

### 1.ยกระดับ 30 บาทรักษาทุกที่ / DIGITAL HEALTH

ที่	ตัวชี้วัด	เกณฑ์	ผลงาน	ประเมิน
1	การดำเนินงาน Health Atlas	50%	54.88 %	✓
2	sw.ผ่านมาตรฐาน Cyber security ความปลอดภัยระดับสูง จาก CISO	100 %	100 %	✓
3	sw.ผ่านมาตรฐาน sw.อัจฉริยะ (ระดับทองขึ้นไป)	>50%	11.54 %	อยู่ระหว่างดำเนินการ

### 2.การแพทย์ปฐมภูมิ

ที่	ตัวชี้วัด	เกณฑ์	ผลงาน	ประเมิน
1	ร้อยละหน่วยบริการขึ้นทะเบียน PCU&NPCU	ปี69= 178 ทีม	150 ทีม	อยู่ระหว่างดำเนินการ เหลือ 28 ทีม
2	พัฒนาแพทย์ FM		35 คน	✓
3	ประเมินมาตรฐานสถานบริการระดับปฐมภูมิ	100 %	95.25 %	เหลือ 17 แห่ง

### 3.เพิ่มการเข้าถึงบริการสุขภาพ/พัฒนาโรงพยาบาล

ที่	ตัวชี้วัด	เกณฑ์	ผลงาน	ประเมิน
1	sw.มีแผนพัฒนาศักยภาพ SAP	100 %	100 %	✓
2	การประกวด sw. รางวัล SAP Award			ทุกระดับมี sw. ส่งเข้าประกวด

## 5 + 5 สานต่อ

### 4. โครงการพระราชดำริ /เฉลิมพระเกียรติ ฯ

ที่	ตัวชี้วัด	เกณฑ์	ผลงาน	ประเมิน
1	คัดกรอง CXR ผู้ต้องขังรายใหม่	100%	100 %	✓
2	คัดกรอง CXR ผู้ต้องขังรายเก่า	90 %	94.8 %	✓
3	บริการทันตกรรมผู้ต้องขัง	40 %	55.31 %	✓
4	เยี่ยมติดตามคนไข้ในพระราชานุเคราะห์	100%	100 %	✓
5	บริการหน่วยแพทย์ พอ.สว.	100%	100 %	✓
6	ฟันเทียม รากฟันเทียมพระราชทาน	100%	89.54 %	อยู่ระหว่างดำเนินการ



PCU&NPCU / มาตรฐาน  
หน่วยบริการปฐมภูมิ

# การพัฒนาผลงานสาธารณสุขรอบ 6เดือนหลัง

## โอกาสพัฒนา

### 5 + 5 เร่งรัดพัฒนา



**บริหารจัดการ  
อย่างโปร่งใส**

(ข้อมูล ไตรมาสที่ 2 /2568)

#### 5. ONE HEALTH

ที่	ตัวชี้วัด	เกณฑ์	ผลงาน	ประเมิน
1	โรงพยาบาลผ่านเกณฑ์ คะแนน TPS> 10.5	100 %	24/26	ไม่ผ่าน 2 sw.
2	เครือข่ายบริการสุขภาพ มีแผน Single plan	100 %	100 %	✓
3	เครือข่ายบริการสุขภาพบริหารงานแบบ One Health	100 %	100 %	✓

#### 6. ส่งเสริมงานวิจัยและนวัตกรรม

ที่	ตัวชี้วัด	เกณฑ์	ผลงาน	ประเมิน
1	อำเภอมีคณะกรรมการงานวิจัย / มีแผนพัฒนางานวิจัย	100 %	100 %	✓
2	ทุกอำเภอมีกานวิจัยที่สามารถเผยแพร่ และใช้ประโยชน์ ( 1 เรื่อง/อำเภอ เป็นอย่างน้อย)	100 %	100 %	✓
3	จังหวัดจัดทำวารสารวิชาการ เพื่อเผยแพร่งานวิจัย	ดำเนินการ เผยแพร่ 1 ฉบับ (ตค.67-มีค.68)		
4	จังหวัด จัดประกวดผลงานวิชาการ วันที่ 28 พค .2568 (ผลงานส่งประกวด >145 เรื่อง)			
5	จังหวัดมีคณะกรรมการพิจารณาจริยธรรมการวิจัยในมนุษย์ EC (ประชาสัมพันธ์ส่งเพื่อให้ คกก. พิจารณาและรับรอง)			

### 5 + 5 สานต่อ

#### 7. สร้างขวัญกำลังใจบุคลากร

ที่	ตัวชี้วัด	เกณฑ์	ผลงาน	ประเมิน
1	การบริหารจัดการตำแหน่งว่าง	ตำแหน่งว่าง ไม่เกิน 5 %	3.34 %	✓

#### 8. องค์กรสมรรถนะสูง

ที่	ตัวชี้วัด	เกณฑ์	ผลงาน	ประเมิน
1	บุคลากรในสังกัดเข้าร่วมอบรมพัฒนา ศักยภาพหลักสูตรสำคัญ เช่น mini MM หรือ Next Gen Health care Leadership	100 %		อยู่ระหว่างดำเนินการ

ผ่านตามเกณฑ์

# การพัฒนางานสาธารณสุขรอบ 6เดือนหลัง โอกาสพัฒนา

## 5 + 5 เร่งรัดพัฒนา

### 9. ยาเสพติด

ที่	ตัวชี้วัด	เกณฑ์	ผลงาน	ประเมิน
1	การคัดกรองเข้าบำบัดรักษาผู้เสพยา,ผู้ป่วย	100 %	95.42 %	✓
2	Retention Rate	≥ 70 %	92.62 %	อันดับ 3 ประเทศ อันดับ 1 เขต 10

### 10. เศรษฐกิจสุขภาพ

ที่	ตัวชี้วัด	เกณฑ์	ผลงาน	ประเมิน
1	สถานประกอบการผ่านมาตรฐานพรีเมียมระดับกระทรวง	ปีละ 1 แห่ง	-	อยู่ระหว่างดำเนินการ
2	ผลิตภัณฑ์สุขภาพได้รับการส่งเสริมและได้รับการอนุญาต	> 90 %	100 % (38/38)	✓
3	ร้อยละของผู้ป่วยที่ได้รับการวินิจฉัยโรค Common Diseases and Symptoms และได้รับยาสมุนไพรเพิ่มขึ้น	> 15 %	47.31 %	✓

### 11. สาธารณสุขชายแดน

ที่	ตัวชี้วัด	เกณฑ์	ผลงาน	ประเมิน
1	มีกิจกรรมการประสานงานระหว่าง ประเทศ	มี	มี	✓
2	จัดตั้งศูนย์เรียนรู้ด้านการแพทย์และสาธารณสุขในพื้นที่พิเศษ และพื้นที่ชายแดน	1 ศูนย์	1 แห่ง	✓

## 5 + 5 สานต่อ

### 12. สถานชิวาภิบาล / HEALTH STATION

ที่	ตัวชี้วัด	เกณฑ์	ผลงาน	ประเมิน
1	ร้อยละสถานชิวาภิบาลผ่านการประเมินระดับเขตสุขภาพ หรือระดับกระทรวง	อำเภอละ 1 แห่ง	-	รอประเมิน พค.-ม.ย.2568
2	ร้อยละการดำเนินงาน Health Station คุณภาพ 4 ด้าน	เพิ่มขึ้น	-	รอประเมิน พค.-ม.ย.2568

### 13. อนามัยโรงเรียน

ที่	ตัวชี้วัด	เกณฑ์	ผลงาน	ประเมิน
1	ร้อยละโรงเรียน ผ่านการประเมิน "ร.ร.ส่งเสริมสุขภาพมาตรฐานสากล บูรณาการ ร.ร.ต้นแบบบูรณาการ ครู หมอ พ่อแม่"	อำเภอละ 1 แห่ง	13 อำเภอ	ไม่ผ่าน 12 อำเภอ

### 14. HEALTHY CITY

ที่	ตัวชี้วัด	เกณฑ์	ผลงาน	ประเมิน
1	ร้อยละของ อปท.สมัครเข้าร่วมโครงการ Healthy City		93 แห่ง	อยู่ระหว่างดำเนินการ (รอประเมินระดับจังหวัด)



ร่วมใจภาคีเครือข่าย

(ข้อมูล ไตรมาสที่ 2 /2568)



มูลค่าเบิกจ่ายยาสมุนไพร



สถานชิวาภิบาล



Healthy City

# การพัฒนางานสาธารณสุขรอบ 6เดือนหลัง

## โอกาสพัฒนา

### 5 + 5 เร่งรัดพัฒนา

#### 15.ลดอัตราการตายโรคที่สำคัญ

ที่	ตัวชี้วัด	เกณฑ์	ผลงาน	ประเมิน
1	TB success Rate	88 %	94.3 %	✓
2	อัตราการขึ้นทะเบียน TB รายใหม่+กลับเป็นซ้ำ	≥ 85 %	36.9 %	✗
3	อัตราการตาย Stroke	< 7 %	7.90 %	✗
4	ผู้ป่วย Stroke เข้าถึง Stroke Unit ไม่เกิน 72 ชั่วโมง	> 80 %	76.35 %	✗
5	อัตราการตาย STEMI	< 9 %	10.76 %	✗
6	ได้รับยาละลายลิ่มเลือด ตามเวลาที่กำหนด	≥ 70 %	82.22 %	✓
7	ได้ทำ Primary PCI ตามเวลาที่กำหนด	≥ 70 %	63.72 %	✗

#### 16. สุขภาพกลุ่มวัย (เด็ก, ผู้สูงอายุ)

ที่	ตัวชี้วัด	เกณฑ์	ผลงาน	ประเมิน
1	อัตราการตายคลอด	<16 ต่อแสน ปก.	53.25	✗
2	ร้อยละเด็ก 0-5 ปี มีพัฒนาการสมวัย	>87 %	95.79 %	✓
3	ร้อยละความครอบคลุมคัดกรองพัฒนาการ เด็ก 0 - 5 ปี	>90 %	68.50 %	✗
4	ร้อยละเด็ก 0-5 ปี มีพัฒนาการล่าช้าเข้าถึงบริการ พัฒนาการและสุขภาพจิตที่ได้มาตรฐาน	>20 %	15.90 %	✗
5	ความครอบคลุมการประเมิน ADL	100 %	70.74 %	✗
6	ร้อยละผู้สูงอายุเสี่ยงความจำเสื่อมได้รับการดูแล	72.36 %	100%	✓
7	ร้อยละผู้สูงอายุเสี่ยง หกล้ม ได้รับการดูแล	8.59 %	100%	✓

### 5 + 5 สานต่อ

#### 17. ส่งเสริมสุขภาพกาย /สุขภาพจิต

ที่	ตัวชี้วัด	เกณฑ์	ผลงาน	ประเมิน
1	อัตราการตายการฆ่าตัวตายสำเร็จ	<7.8 ต่อแสน ปก	2.83	✓
2	ร้อยละเข้าถึงบริการ โรคอภิสติค เด็ก 2 - 5 ปี	≥ 70 %	48.87 %	✗
3	ร้อยละเข้าถึงบริการ โรคมาริสัน เด็ก 6 - 15 ปี	≥ 70 %	62.14 %	✗

#### 18. ทุกคนปลอดภัย

ที่	ตัวชี้วัด	เกณฑ์	ผลงาน	ประเมิน
1	การเปิดศูนย์ EOC เมื่อเกิดภัยสุขภาพ สาธารณะภัย	100 %	100 %	✓
2	ความครอบคลุมของหน่วยปฏิบัติการ BLS กู้ชีพ ของ อปท.	60 %	53.97 %	✗

#### 19. มะเร็งครบวงจร

ที่	ตัวชี้วัด	เกณฑ์	ผลงาน	ประเมิน
1	อัตราความชุกโรคมะเร็งในไม้ในต้น	< 2 %	1.92 %	✓
2	ประชาชนกลุ่มเสี่ยง 40 ปีขึ้นไป ได้รับการ คัดกรองด้วยวิธีอัลตราซาวด์	≥ 100 %	85.32 %	✗
3	ร้อยละคัดกรอง มะเร็งปากมดลูก สตรีไทยอายุ 30-60 ปี ด้วยวิธี HPV DNA testing	สะสม ≥ 25 %	5.78 %	✗
4	ผู้พบผลผิดปกติ การตรวจมะเร็งปากมดลูก ได้รับการทำ Colposcopy	≥ 50 %	75.23 %	✓
5	ประชาชนอายุ 50 - 70 ปี ตรวจคัดกรองมะเร็ง ลำไส้ใหญ่และไส้ตรง ด้วย FIT Test	≥ 60 %	94.12 %	✓
6	ผู้พบผลผิดปกติ การตรวจมะเร็งลำไส้ใหญ่ ไส้ตรง ได้รับการทำ Colonoscopy	≥ 50 %	3.71 %	✗



ขึ้นทะเบียน new TB



ไว้เลือดออก



พัฒนาการสมวัย



เด็กพัฒนาการล่าช้าเข้า  
ถึงบริการ



ประเมิน ADL/ภาวะ  
ถดถอย + การดูแล



ฆ่าตัวตาย



เข้าถึงบริการอภิสติค /  
มาริสัน



HPVผิดปกติได้ทำ  
COLPOSCOPY



มุ่งหมาย  
สุขภาพประชาชน

# การพัฒนาผลงานสาธารณสุขในรอบ 6 เดือนหลัง โอกาสพัฒนา

5 + 5 สานต่อ

## 20. DM REMISSION

ที่	ตัวชี้วัด	เกณฑ์	ผลงาน	ประเมิน
1	ร้อยละผู้ป่วยเบาหวานชนิดที่ 2 ที่เข้าสู่ โรคเบาหวานระยะสงบ (DM remission) ต่อผู้ป่วยที่สมัครใจเข้าร่วม NCDs Remission Clinic	≥ 10 %	13.42 %	✓
2	ร้อยละการตรวจยืนยันยืนยันกลุ่มสงสัยป่วยโรคเบาหวาน	≥ 70 %	56.00 %	✗
3	ร้อยละการตรวจยืนยันยืนยันกลุ่มสงสัยป่วย โรคความดันโลหิตสูง	≥ 85 %	75.59 %	✗



ติดตามยืนยันกลุ่ม  
เสี่ยง DM / HT



มุ่งหมาย  
สุขภาพประชาชน

ที่	KPI	จำนวน KPI	ร้อยละ
1	ผ่านเกณฑ์	34	55.72 %
2	ไม่ผ่าน	14	22.97 %
3	อยู่ระหว่างดำเนินการ	13	21.31 %

# การพัฒนางานสาธารณสุขรอบ 6เดือนหลัง



**3 ปี แห่งโอกาสพัฒนา  
งานสาธารณสุข  
จังหวัดอุบลราชธานี**

## ปัญหา ข้อเสนอแนะ

- **การพัฒนาหน่วยบริการ**
  - CYBER SECURITY
  - รพ.อัจฉริยะ
  - การขึ้นทะเบียน/ ประเมินตนเองหน่วยปฐมภูมิ
- **SERVICE**
  - PRIMARY
  - กลุ่มวัยเด็ก พัฒนาการ
- **SECONDARY /TERTIARY**
  - TB
  - แม่ตาย
  - มะเร็งครบวงจร
  - DM REMISSION
  - สมุนไพร

## ระบบบริการสุขภาพมาตรฐาน

- **มาตรฐานหน่วยบริการปฐมภูมิ : อาคารสถานที่/สิ่งแวดล้อม  
บริการสาธารณสุข**
- **30บาทรักษาทุกที่ : Digital Health เพิ่มการเข้าถึงบริการ  
บริหารจัดการอย่างโปร่งใส**
- **พัฒนาศักยภาพบุคลากร + ส่งเสริมสุขภาพบุคลากร : ความรู้  
สมรรถนะ คุณธรรม + work life balance**
- **พัฒนางานวิจัย นวัตกรรม**
- **บริหารการเงินการคลังหน่วยบริการ**

## ร่วมใจภาคีเครือข่าย

- **อปท. : อปท./แผนสุขภาพชุมชน เมืองสุขภาพดี  
สถานชิวาภิบาล**
- **อสม. + ชุมชนเข้มแข็ง**
- **ศูนย์เด็กคุณภาพ ร.ร.ส่งเสริมสุขภาพ  
วัดส่งเสริมสุขภาพ**

## มุ่งหมายสุขภาพประชาชน

- **เด็ก 0-15ปี** : ภาวะเจริญเติบโต พัฒนาการ EPI
- **วัยทำงาน** : สุขภาพกาย จิต ความเสี่ยงจากการทำงาน
- **ผู้สูงอายุ** : ADL ภาวะชรา สุขภาพจิต
- **ภาวะคุณภาพสุขภาพ** : โรคเรื้อรัง สุขภาพจิต มะเร็ง
- **โรคติดต่อ** : อาหารเป็นพิษ เลปโตสไปโรซิส ไข้เลือดออก
- **ภัยจากสิ่งแวดล้อม** : สุขาภิบาลอาหาร/น้ำ ชยะ ฝุ่น



## แผนปฏิบัติงาน เดือน มิย.-สค.68

### สำนักงานสาธารณสุขจังหวัดอุบลราชธานี

วัน เดือน ปี	กิจกรรม	กลุ่มเป้าหมาย	วัน เดือน ปี	กิจกรรม	กลุ่มเป้าหมาย
5 มิย.2568	สปสข.ติดตามการขับเคลื่อนโครงการรบบ PPA 2568 พื้นที่ อ.ตระการพืชผล / อ.ม่วงสามสิบ	ก.ยุทธฯ/ทันตฯ/ส่งเสริม/NCD	24 – 26 มิย.2568	ตรวจราชการ จ.ศรีสะเกษ	คณะตรวจราชการ
6 มิย.2568	เตรียมการประกวด สสอ.ดีเด่นระดับภาคฯ สสอ.น้ำยืน	สสจ. โชน / หน.กลุ่มงานฯ	7 – 9 กค.2568	ตรวจราชการ จ.อุบลราชธานี	รพ.สต.ค่านกเปล้า คปสอ.สว่างวีระวงศ์
9 - 10 มิย. 2568	ประชุม สป.สัญจร ณ จังหวัดประจวบคีรีขันธ์	นพ.สสจ./พชช.ว	15 – 17 กค.2568	ตรวจราชการ จ.มุกดาหาร	คณะตรวจราชการ
10 มิย.2568	เตรียมพื้นที่ตรวจราชการ ครั้งที่ 1คปสอ.สว่างวีระวงศ์	ผู้บริหาร/ หน.กลุ่มงาน	14 – 22 กค.2568	นิเทศงานสาธารณสุขผสมผสาน รอบที่ 2 อุบล	ผู้นิเทศ สสจ.อบ.ทั้ง 4 โชน
11 มิย.2568	ประชุมติดตามโครงการพระราชานุเคราะห์ฯ	ก.ยุทธฯ/ก.งานที่เกี่ยวข้อง	22 – 24 กค.2568	ตรวจราชการ จ.อำนาจเจริญ	คณะตรวจราชการ
12 มิย.2568	เตรียมการประกวด สสอ.ดีเด่นระดับภาคฯ สสอ.น้ำยืน	สสจ. โชน / หน.กลุ่มงานฯ	24 – 25 กค.2568	ประชุมความร่วมมือไทย กัมพูชา	ผู้บริหาร / หน.กลุ่มงาน / จนท.กัมพูชา จาก ศรีสะเกษ /อุบลฯ
17 – 19 มิย.2568	ตรวจราชการ จ.ยโสธร	คณะตรวจราชการ	8 สค.2568	จัดอบรมเชิงปฏิบัติการกลุ่ม ผอ.รพ.สต.ทั้งจังหวัด ณ ห้องประชุมศาลาประชาวาริน	ผอ.รพ.สต./ จนท. 400 คน
19 – 20 มิย.2568	ประชุมความร่วมมือการพัฒนางานสาธารณสุขชายแดน ไทย – ลาว ณ รร.สุนีย์แกรนด์	ผู้บริหาร / หน.กลุ่มงาน/ ผอ.รพ./ สสอ./ พช.สสอ/ หน.ฝ่ายบริหาร รพ.	13 – 15 สค.2568	จัดอบรมแลกเปลี่ยนเรียนรู้นอกสถานที่ จนท.สสจ.อบ.	บุคลากร สสจ.อบ. ทั้งหมด
25 มิย.2568	เตรียมพื้นที่ตรวจราชการ ครั้งที่ 2 คปสอ.สว่างวีระวงศ์	ผู้บริหาร/ หน.กลุ่มงาน	9 – 10 กย.2568	ประชุมวิชาการกระทรวง อิมแพค เมืองทองธานี ณ อิมแพคเมืองทองธานี	ผู้บริหาร / บุคลากร สธ.
			30 กย. 2568	งานมุทิตา หอประชุมไพฑูริย์	

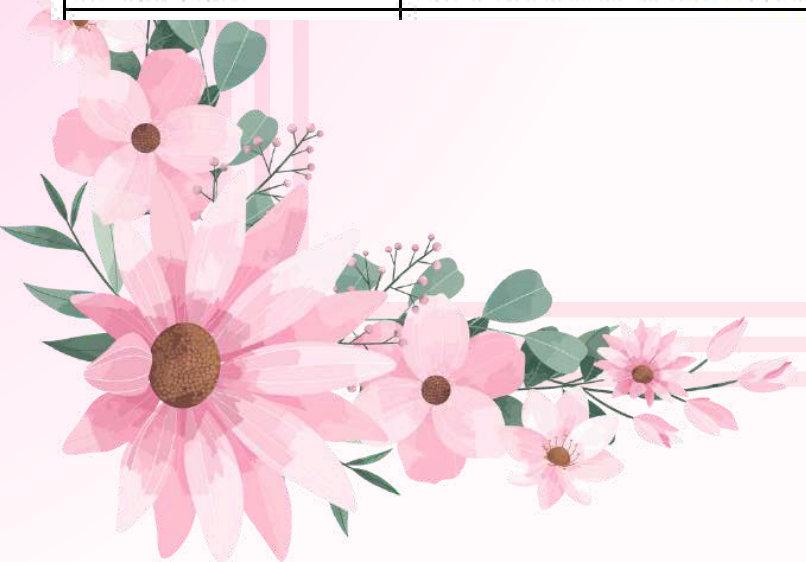

# วาระการประชุม กกบ.รพ.ม่วงสามสิบ

## กลุ่มงานยุทธศาสตร์และประกันคุณภาพ

### การนิเทศงานสาธารณสุขระดับจังหวัด รอบ 2/2568

#### การนิเทศงาน กำกับ ติดตาม สนับสนุนการดำเนินงาน

##### ระดับจังหวัด



แผนปฏิบัติงานนิเทศงาน  
สาธารณสุขผสมผสานระดับ  
จังหวัด รอบ 2/2568  
ระหว่างวันที่ 14-22  
กรกฎาคม 2568  
รายละเอียดกำหนดการจะแจ้ง  
อีกครั้ง

# วาระการประชุม กกบ.รพ.ม่วงสามสิบ

## กลุ่มงานยุทธศาสตร์และประกันคุณภาพ

### การนิเทศงานสาธารณสุขระดับอำเภอ รอบ 2/2568

#### วัตถุประสงค์

- ติดตามการขับเคลื่อนนโยบาย สู่การขับเคลื่อนเพื่อการปฏิบัติ
- รับทราบปัญหา อุปสรรค หาแนวทางแก้ไขร่วมกัน
- เสริมสร้างขวัญกำลังใจสำหรับผู้ปฏิบัติงาน
- แลกเปลี่ยนเรียนรู้กระบวนการพัฒนางาน Best Practice นวัตกรรม

#### รูปแบบ

- ทีมนิเทศ 1ทีม คณะผู้นิเทศงานจาก รพ.ม่วงสามสิบ+สสอ.ม่วงสามสิบ
- นิเทศงาน รพ.สต.วันละ 2แห่ง (เช้า-บ่าย)
- ปฏิบัติงานนิเทศงาน 08.30-16.30 น.
- พาหนะ รถตู้โดยสาร รพ. 1คัน / สสอ. 1คัน

# วาระการประชุม กกบ.รพ.ม่วงสามสิบ

## กลุ่มงานยุทธศาสตร์และประกันคุณภาพ

### แผนการนิเทศงานสาธารณสุขระดับอำเภอ รอบ 2/2568

แผนการนิเทศงานสาธารณสุขผสมผสาน รอบที่ ๒/ ๒๕๖๘  
เครือข่ายบริการสุขภาพอำเภอม่วงสามสิบ จังหวัดอุบลราชธานี

วันที่	เวลา/สถานที่
๑๗ มิถุนายน ๒๕๖๘	(เช้า) รพ.สต.บ้านหนองสองห้อง (บ่าย) รพ.สต.บ้านหนองขุ่น
๑๘ มิถุนายน ๒๕๖๘	(เช้า) รพ.สต.บ้านหนองฮาง (บ่าย) รพ.สต.บ้านทุ่งมณี
๒๕ มิถุนายน ๒๕๖๘	(เช้า) รพ.สต.บ้านยางเครือ (บ่าย) ศูนย์สุขภาพชุมชนม่วงสามสิบ
๒๖ มิถุนายน ๒๕๖๘	(เช้า) รพ.สต.บ้านนาดี (บ่าย) รพ.สต.บ้านยางสักกระโทกลุ่ม
๒๗ มิถุนายน ๒๕๖๘	(เช้า) รพ.สต.บ้านโพนแพง (บ่าย) รพ.สต.บ้านหนองไข่นก

แผนการนิเทศงานสาธารณสุขผสมผสาน รอบที่ ๒/ ๒๕๖๘  
เครือข่ายบริการสุขภาพอำเภอม่วงสามสิบ จังหวัดอุบลราชธานี

วันที่	เวลา/สถานที่
๑ กรกฎาคม ๒๕๖๘	(เช้า) รพ.สต.บ้านพระโรจน์ (บ่าย) รพ.สต.บ้านฝักระยำน้ำอ้อม
๒ กรกฎาคม ๒๕๖๘	(เช้า) รพ.สต.หนองหลัก (อปท.) (บ่าย) รพ.สต.ขมิ้น
๓ กรกฎาคม ๒๕๖๘	(เช้า) รพ.สต.บ้านโนนขวาร (อปท.) (บ่าย) รพ.สต.บ้านน้ำคำแดง
๔ กรกฎาคม ๒๕๖๘	(เช้า) รพ.สต.บ้านแสงไม้ (อปท.) (บ่าย) รพ.สต.บ้านไม้ใหญ่ (อปท.)
๗ กรกฎาคม ๒๕๖๘	(เช้า) รพ.สต.บ้านดอนแดงใหญ่ (บ่าย) รพ.สต.บ้านหนองเหล่า (อปท.)
๘ กรกฎาคม ๒๕๖๘	(เช้า) รพ.สต.บ้านบัวยาง (อปท.) (บ่าย) รพ.สต.บ้านหนองแสง (อปท.)
๙ กรกฎาคม ๒๕๖๘	(เช้า) รพ.สต.บ้านสร้างมิ่ง (อปท.) (บ่าย) รพ.สต.บ้านหนองเมือง (อปท.)

หมายเหตุ : กำหนดการอาจเปลี่ยนแปลงตามภารกิจสำคัญเร่งด่วน

# วาระการประชุม กกบ.รพ.ม่วงสามสิบ

## กลุ่มงานยุทธศาสตร์และประกันคุณภาพ

- การดำเนินงานกองทุน กปท.

เงินคงเหลือ กปท. -10มีย.68

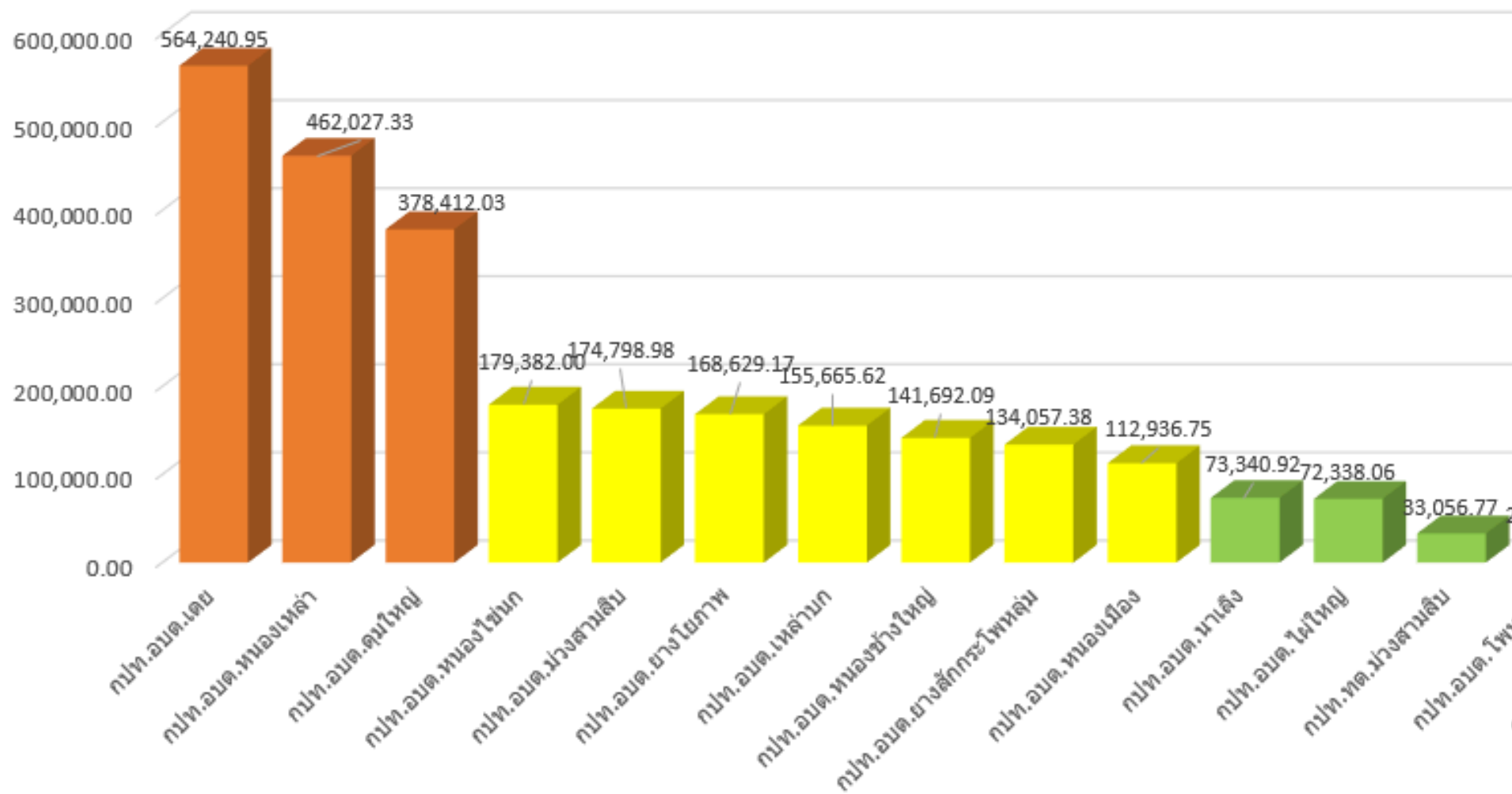

เงินคงเหลือ กองทุน LTC\_ 10มีย.68

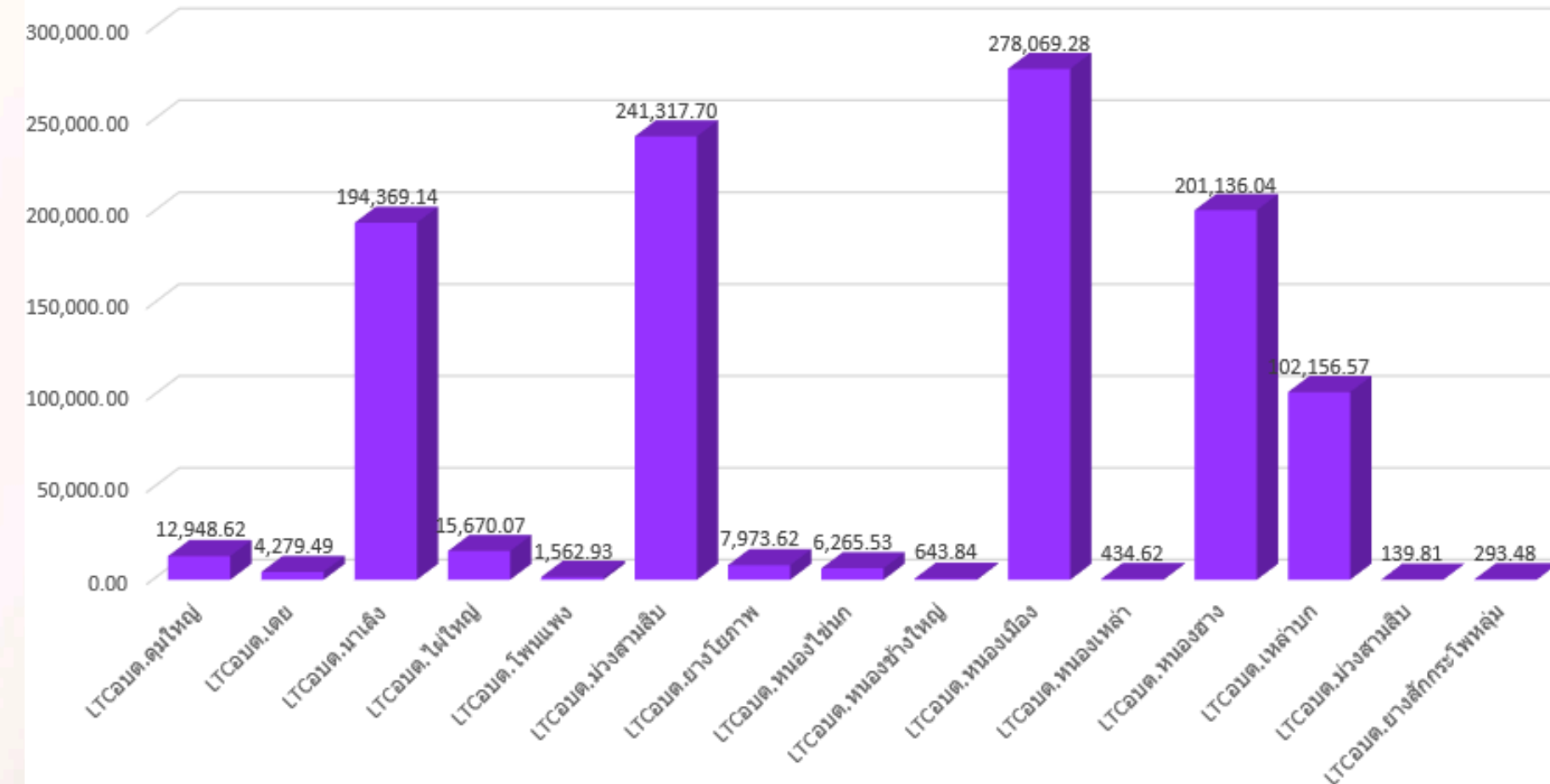

# วาระการประชุม กกบ.รพ.ม่วงสามสิบ

## กลุ่มงานยุทธศาสตร์และประกันคุณภาพ

- ความก้าวหน้าการปรับปรุงผลการประเมินหน่วยบริการตามเกณฑ์EMS

รายละเอียดตามเอกสาร [https://www.canva.com/design/DAGoyr-g\\_Po/aESUQkAljm7gxUYzJLhheg/edit](https://www.canva.com/design/DAGoyr-g_Po/aESUQkAljm7gxUYzJLhheg/edit)

# วาระการประชุม กกบ.รพ.ม่วงสามสิบ

## กลุ่มงานยุทธศาสตร์และประกันคุณภาพ

- ผลการประเมินวิศวกรรมความปลอดภัยในการทำงาน โดย สบส.10อุบลราชธานี วันที่ 10-11มิถุนายน2568
  - ระบบป้องกันอัคคีภัย
    - การตรวจสอบระบบแจ้งเตือนอัคคีภัย/ การใช้สารเคมีดับเพลิงให้เหมาะสมกับพื้นที่/ ป้ายแผนผังเส้นทางหนีไฟ ป้ายชั้นอาคาร
  - ระบบทำให้ปราศจากเชื้อ
    - การติดตั้งสายดินเครื่องนั่งไฟฟ้างานชักรอก แพทย์แผนไทย / ตรวจสอบ safety valve
  - ระบบปรับและระบายอากาศ และลิฟต์
    - ปรับปรุงห้อง negative pressure room / ไฟฉุกเฉินในห้องควบคุมลิฟต์

# วาระการประชุม กกบ.รพ.ม่วงสามสิบ

## กลุ่มงานยุทธศาสตร์และประกันคุณภาพ

- ผลการประเมินวิศวกรรมความปลอดภัยในการทำงาน  
คบส.10อุบลราชธานี วันที่ 10-11มิถุนายน2568
  - **ระบบก๊าซทางการแพทย์**
    - ติดตั้งไฟฉุกเฉินห้องเก็บถังก๊าซออกซิเจน/ แบบแปลน ป้ายจุดควบคุมท่อส่งก๊าซ  
แผนการบำรุงรักษาระบบก๊าซ/ ป้ายระบบสัญญาณภาคทางการแพทย์/ ระบบสำรอง  
ก๊าซกรณีฉุกเฉิน/ ที่กันถังเก็บออกซิเจนเหลวแบบมั่นคงแข็งแรง
  - **ระบบสุขาภิบาลและสิ่งแวดล้อม**
    - residual chlorineในน้ำประปา/ ทำหลังคา+ตาง่ายถึงเต็มอากาศระบบประปา/  
ประตูกันระบบประปา ปิดฝาถังพักน้ำใส/ แผนทำความสะอาดถังพักน้ำ ถังสูง/ การ  
ดูแลบ่อดักไขมันระบบบำบัดน้ำเสีย/ ป้ายเขตพื้นที่ระบบบำบัดน้ำเสีย/ การจัดการขยะ

# วาระการประชุม กกบ.รพ.ม่วงสามสิบ

## กลุ่มงานยุทธศาสตร์และประกันคุณภาพ

- ผลการประเมินวิศวกรรมความปลอดภัยในการทำงาน  
คบส.10อุบลราชธานี วันที่ 10-11มิถุนายน2568

- **ระบบไฟฟ้า**

-การติดตั้งสายดินหม้อแปลงไฟฟ้า/ ติดตั้งเครื่องเตือนอัคคีภัยในห้องเครื่องกำเนิดไฟฟ้า/ ป้ายเตือนประจำตู้ควบคุมระบบไฟฟ้า/ ซ่อมแซมการติดตั้งระบบไฟฟ้าของงานซักฟอก จ่ายกลาง/ ปลั๊กเต้ารับไฟฟ้าควรเป็นแบบมีสายดินทุกจุด/ แสงสว่างไม่เพียงพอ (ห้องคลอด ห้องผ่าตัด)/ ควรติดเบรกเกอร์ระบบไฟฟ้าราราบ่าบัด

### ข้อเสนอแผนจัดการเร่งด่วน

- เพิ่มขนาดสายไฟฟ้า/ ปรับการจ่ายไฟของหม้อแปลงไฟฟ้าให้เหมาะสม
- ติดตั้งสายดินของระบบไฟฟ้า และบริภัณฑ์ไฟฟ้า และระบบสายดินภายในอาคาร
- แก้ไขปัญหาจุดที่แสงสว่างไม่เพียงพอ

เมื่อมี จงรู้จักให้  
เมื่อได้ จงรู้จักพอ  
เมื่อขอ จงรู้จักคุณค่า

คนเราเกิดมา ถึงเวลา.....ก็

ต้องจากไป

" ไม่ว่าจะเกิดมาในวิกาลเห็นหนาวยาวนานปานใด ต้องมีเวลาฟ้าสว่างสว่าง "