

**การประชุมคณะกรรมการบริหาร (กกบ.)
โรงพยาบาลม่วงสามสิบ
ครั้งที่ 2/2567 วันที่ 8 มีนาคม 2567
ณ ห้องประชุมประสานใจ โรงพยาบาลม่วงสามสิบ**

หัวข้อนำเสนอ

- **แผนการตรวจราชการ เขตสุขภาพที่10 รอบที่1-2567**
 - ประเด็น Digital Health (ม่วงสามสิบ)
 - ประเด็น ส่งเสริมสุขภาพเด็ก (ม่วงสามสิบ)
- **แผนงบประมาณ / แผนงบค่าเสื่อม**
 - งบประมาณ สป.สร.
 - งบประมาณเงินบำรุง
 - งบค่าเสื่อม
- **การปรับแผนระดับหน่วยบริการ / เครือข่ายบริการ**
 - แผนการเงินการคลัง
 - แผนปฏิบัติการพัฒนาสาธารณสุข

หัวข้อนำเสนอ

- ผลการเบิกจ่ายงบประมาณ
 - แผนการ
- การ
 - แผน
- นโยบาย
 - แผน

หัวข้อนำเสนอ

○ แผนการตรวจราชการ เขตสุขภาพที่10 รอบที่1-2567 พื้นที่ : จังหวัดอุบลราชธานี วันที่ 13 – 15 มีนาคม 2567

วันพุธที่ 13 มีนาคม 2567		
เวลา	ภารกิจ	สถานที่
09.00 – 12.00 น.	คณะผู้แทนฯ เข้าวิเคราะห์ข้อมูลตามแผนการตรวจราชการและนิเทศงานฯ ที่รับผิดชอบในสำนักงานสาธารณสุขจังหวัด และโรงพยาบาลศูนย์/โรงพยาบาลทั่วไป (จังหวัดจัดห้องประชุมแยกประเด็น ให้คณะตรวจราชการได้พบปะพูดคุย และรับฟังการนำเสนอข้อมูลจากผู้รับการตรวจราชการ)	สนง.สสจ.อุบลราชธานี / รพ.สรรพสิทธิประสงค์ (จัดห้องประชุมแยกประเด็นการตรวจราชการ)
12.00 – 13.00 น.	รับประทานอาหารกลางวัน	
13.00 – 16.30 น.	คณะผู้แทนฯ เข้าวิเคราะห์ข้อมูลตามแผนการตรวจราชการและนิเทศงานฯ (ต่อ)	
17.00 น.	รับประทานอาหารเย็น	สถานที่ : ร้านอาหาร ไต่จีน
วันพฤหัสบดีที่ 14 มีนาคม 2567		
08.30 น.	นพ.สมฤกษ์ จึงสมาน ผู้ตรวจราชการกระทรวง เขตสุขภาพที่ 10 และคณะเดินทางมาถึงห้องประชุม 1 ชั้น 3 อาคาร 1 สนง.สสจ.อุบลราชธานี	ณ ห้องประชุม 1 ชั้น 3 อาคาร 1 สนง.สสจ.จังหวัดอุบลราชธานี
08.30 - 08.45 น.	นั่งสมาธิ 12 นาที	
08.45 - 09.00 น.	นายแพทย์สาธารณสุขจังหวัดอุบลราชธานี กล่าวต้อนรับ / แนะนำผู้เข้าร่วมประชุม	
09.00 - 09.45 น.	นำเสนอสรุปผลการดำเนินงานตามประเด็นการตรวจราชการ รอบที่ 1 ปีงบประมาณ 2567 โดย นพ.พิทักษ์พงษ์ จันทร์แดง รอง นพ.สสจ.อุบลราชธานี	
09.45 - 10.00 น.	นำเสนอผลการดำเนินงาน One Province One Hospital และการพัฒนา รพ. 4 พี่น้อง โดย ผู้แทน รพ.สรรพสิทธิประสงค์	
10.00 - 10.30 น.	ผู้ตรวจราชการกล่าววัตถุประสงค์การตรวจราชการ รอบที่ 1 ปีงบประมาณ 2567 แนะนำทีมตรวจราชการฯ และซักถามเพิ่มเติม	

วันพฤหัสบดีที่ 14 มีนาคม 2567 (ต่อ)		
เวลา	ภารกิจ	สถานที่
ผู้ตรวจราชการกระทรวง เขตสุขภาพที่ 10 และคณะ ตรวจเยี่ยม คปสอ.น้ำขุ่น + รพ.สต.โคกสะอาด อ.น้ำขุ่น		
10.30 – 12.00 น.	ผู้ตรวจราชการกระทรวง และคณะ ออกเดินทางจาก สนง.สสจ.อุบลราชธานี ไป โรงพยาบาลน้ำขุ่น (ระยะทาง 88 กิโลเมตร ใช้เวลา 1 ชั่วโมง 30 นาที)	
12.00 – 13.00 น.	รับประทานอาหารกลางวัน	สถานที่ : อาคารแพทย์แผนไทย รพ.น้ำขุ่น
13.00 – 13.15 น.	ตรวจเยี่ยม โรงพยาบาลน้ำขุ่น	
13.15 – 14.00 น.	รับฟังการบรรยายสรุป การขับเคลื่อนการดำเนินงานตามประเด็นการตรวจราชการ ในบริบทของ คปสอ.น้ำขุ่น	ห้องประชุม รพ.น้ำขุ่น
14.00 – 14.25 น.	ออกเดินทางจาก โรงพยาบาลน้ำขุ่น ไป รพ.สต.โคกสะอาด อ.น้ำขุ่น (ระยะทาง 17 กิโลเมตร ใช้เวลา 25 นาที)	
14.25 – 15.30 น.	ตรวจเยี่ยม รพ.สต.โคกสะอาด อ.น้ำขุ่น และรับฟังการนำเสนอผลการดำเนินงานที่สำคัญ	ห้องประชุม รพ.สต.โคกสะอาด
15.30 -16.00 น.	ออกเดินทาง จาก รพ.สต.โคกสะอาด อำเภอเมืองน้ำขุ่น ไป รพ.น้ำยืน (ระยะทาง 23 กม. ใช้เวลา 30 นาที)	
16.00 -16.30 น.	ผู้ตรวจราชการกระทรวงสาธารณสุข เขตสุขภาพที่ 10 เป็นประธานเปิด Semi ICU (ผู้ป่วยกึ่งวิกฤต) รพ.น้ำยืน	ตึกผู้ป่วยในหญิง รพ.น้ำยืน
16.30 – 18.30 น.	ออกจาก รพ.น้ำยืน ถึง อำเภอเมืองอุบลราชธานี (ระยะทาง 117 กิโลเมตร ใช้เวลา 2 ชั่วโมง)	
18.30 – 22.00 น.	รับประทานอาหารเย็น	ร้านอาหาร แซบซอย 9 (กองบิน 21)
วันศุกร์ที่ 15 มีนาคม 2567		
09.00 – 12.00 น.	สรุปผลการตรวจราชการและนิเทศงานกรณีปกติ รอบที่ 1 ปีงบประมาณ 2567 ตามประเด็นการตรวจราชการ โดย ประธานแต่ละประเด็น	ห้องประชุม 1 ชั้น 6 อาคาร ๕๐ พรรษา มหาวิทยาลัยราชภัฏ รพ.สรรพสิทธิประสงค์
12.30– 13.30 น.	รับประทานอาหารกลางวัน	
14.00 น.	เดินทางกลับ	

หัวขื่อนำเสนอ

○ แผนการตรวจราชการ เขตสุขภาพที่10 รอบที่1-2567 -ประเด็น Digital Health (พื้นที่ อ.ม่วงสามสิบ)



สำนักงานสาธารณสุขจังหวัดอุบลราชธานี
ถนนพรหมเทพ อป ๓๔๐๐๐

๓๑ มกราคม ๒๕๖๗

ที่ อบ ๐๐๓๓.๐๐๒/๑๐๗๕

เรื่อง แจ้งกำหนดการลงพื้นที่ตรวจราชการและนิเทศงานกรณีปกติ ประเด็น Digital Health รอบที่ ๑/๒๕๖๗
เรียน ผู้อำนวยการโรงพยาบาลม่วงสามสิบ

สิ่งที่ส่งมาด้วย ๑. กำหนดการลงพื้นที่ จำนวน ๑ ฉบับ
๒. ประเด็นการตรวจราชการ Digital Health ฯ จำนวน ๑ ฉบับ
๓. รายชื่อคณะกรรมการตรวจราชการ ประเด็นที่ ๖ ดิจิทัลสุขภาพ จำนวน ๑ ฉบับ

ตามที่ กระทรวงสาธารณสุขกำหนดให้มีการตรวจราชการและนิเทศงาน กรณีปกติ ประจำปี พ.ศ. ๒๕๖๗ ตามนโยบายประเด็นสำคัญ โดยในประเด็นที่ ๖ ดิจิทัลสุขภาพ ทั้งนี้ เขตสุขภาพที่ ๑๐ ได้กำหนดให้มีการตรวจราชการตามนโยบายกระทรวงสาธารณสุข และนโยบายเขตสุขภาพที่ ๑๐ นั้น

ในกรณี สำนักงานสาธารณสุขจังหวัดอุบลราชธานี จึงขอแจ้งการลงพื้นที่ของคณะกรรมการตรวจราชการ ประเด็นดิจิทัลสุขภาพ เขตสุขภาพที่ ๑๐ ในวันที่ ๑๓ มีนาคม ๒๕๖๗ ตามกำหนดการสิ่งที่ส่งมาด้วย ๑ ทั้งนี้ จึงขอให้โรงพยาบาลท่าน เตรียมความพร้อมสำหรับการรับตรวจราชการต่อไป

จึงเรียนมาเพื่อทราบ และดำเนินการต่อไป

ขอแสดงความนับถือ

(นายสาโรช สมชอบ)

นายแพทย์เชี่ยวชาญ(ด้านเวชกรรมป้องกัน)

ปฏิบัติราชการแทนนายแพทย์สาธารณสุขจังหวัดอุบลราชธานี

กำหนดการเดินทาง / ประชุม
การตรวจราชการและนิเทศงานกรณีปกติ ประเด็น Digital Health รอบที่ ๑/๒๕๖๗
เขตสุขภาพที่ ๑๐ ปีงบประมาณ ๒๕๖๗
วันที่ ๑๓ มีนาคม ๒๕๖๗
ณ โรงพยาบาลม่วงสามสิบ

เวลา	รายละเอียดกิจกรรม
๐๙.๐๐ น.	คณะกรรมการ เดินทางถึงโรงพยาบาล
๐๙.๓๐ น.	เปิดประชุม - แนะนำโรงพยาบาล / เจ้าหน้าที่ - โรงพยาบาลนำเสนองานดำเนินงาน Digital Health - ประธานคณะกรรมการ แนะนำคณะกรรมการ - แจ้งนโยบาย / แนวทางการตรวจราชการ - คณะกรรมการสอบถาม/ ให้คำแนะนำ
๑๑.๐๐ น.	คณะกรรมการ ลงพื้นที่ที่ทำงานของโรงพยาบาล
๑๒.๐๐ น.	รับประทานอาหารกลางวัน
๑๓.๐๐ น.	คณะกรรมการ ลงพื้นที่ที่ทำงานของโรงพยาบาล (ต่อ)
๑๔.๐๐ น.	คณะกรรมการ สรุปผลการตรวจราชการ และให้ข้อเสนอแนะ
๑๖.๓๐ น.	คณะกรรมการ เดินทางกลับ

หมายเหตุ: กำหนดการอาจมีการเปลี่ยนแปลงตามความเหมาะสม

๒.๖ ประเด็นที่ ๖ ดิจิทัลสุขภาพ

๑) นายยุทธนา สุริยะ	นายแพทย์สาธารณสุขจังหวัดอุบลราชธานี	ประธาน
๒) นายสาโรช สมชอบ	นายแพทย์เชี่ยวชาญ (ด้านเวชกรรมป้องกัน)	รองประธาน
๓) นายฉัตรพิศ เกลิมเกียรติสกุล	นายแพทย์เชี่ยวชาญ (ด้านเวชกรรมป้องกัน)	รองประธาน
๔) นายสกลรัฐ วุฒิมิพิงค์	นักวิเคราะห์นโยบายและแผนชำนาญการพิเศษ	กรรมการ
๕) นายณัฐวุฒิ ทั่วพิทยเลิศ	สำนักงานสาธารณสุขจังหวัดอุบลราชธานี	กรรมการ
๖) นายสาครินทร์ หาบุศย์	นักวิชาการคอมพิวเตอร์ชำนาญการ	กรรมการ
๗) นายคำภา พรหมเสนา	สำนักงานสาธารณสุขจังหวัดอุบลราชธานี	กรรมการ
๘) นายอาคม มูลสาร	นักวิเคราะห์นโยบายและแผนชำนาญการพิเศษ	กรรมการ
๙) นายอิทธิพล สารชาติ	สำนักงานสาธารณสุขจังหวัดอุบลราชธานี	กรรมการ
๑๐) นายวีระบุช เพ็งชัย	โรงพยาบาลอุบลราชธานี	กรรมการ
๑๑) นายปริชา แหวงหล่อ	สำนักงานสาธารณสุขจังหวัดศรีสะเกษ	กรรมการ
๑๒) นายธนสิทธิ์ สนั่นเมือง	พยาบาลวิชาชีพชำนาญการ	กรรมการ
๑๓) นางพรรษา ชื่นชูผล	โรงพยาบาลศรีสะเกษ	กรรมการ
๑๔) นางสาวเย็นฤดี ศรีพรม	นักวิเคราะห์นโยบายและแผนชำนาญการ	กรรมการ
๑๕) นายณัฐนนท์ ลำสมุท	สำนักงานสาธารณสุขจังหวัดอุบลราชธานี	และเลขานุการ
๑๖) นายพุทธศักดิ์ สมชัย	สำนักงานสาธารณสุขจังหวัดอุบลราชธานี	และผู้ช่วยเลขานุการ

หัวขื่อนำเสนอ

○ แผนการตรวจราชการ เขตสุขภาพที่10 รอบที่1-2567 -ประเด็น Digital Health (พื้นที่ อ.ม่วงสามสิบ)

ประเด็นการตรวจราชการ Digital Health เขตสุขภาพที่ 10 ปีงบประมาณ 2567

- วัตถุประสงค์
1. ยกระดับคุณภาพบริการสุขภาพของประชาชนด้วยดิจิทัลให้สามารถรับการรักษาได้ทุกหน่วยบริการในสังกัดกระทรวงสาธารณสุข
 2. ประชาชนสามารถเข้าถึงและใช้ประโยชน์ข้อมูลสุขภาพตนเองด้วยดิจิทัล
 3. พัฒนาหน่วยบริการสุขภาพเป็นโรงพยาบาลอัจฉริยะ (Smart Hospital)
- ตัวชี้วัด
1. โรงพยาบาลสังกัด สป.สธ. เป็นโรงพยาบาลอัจฉริยะ (Smart Hospital)
 2. ร้อยละของโรงพยาบาลที่ยื่นขอรับรอง HAIT ไม่น้อยกว่าร้อยละ 10
 3. ร้อยละ 100 ของโรงพยาบาลในสังกัด สป.สธ. เชื่อมโยงข้อมูล PHR และส่งต่อข้อมูลผู้ป่วยแบบอิเล็กทรอนิกส์
 4. จังหวัดมีบริการการแพทย์ทางไกลตามเกณฑ์ที่กำหนด 3,500 ครั้ง

แนวทางการตรวจราชการ

ประเด็น	กิจกรรมการตรวจราชการ	เกณฑ์การประเมิน	หมายเหตุ
30 บาท รักษา ทุกที่ ด้วยบัตร ประชาชนใบ เดียว	การบริหารจัดการ/ประชาสัมพันธ์ โครงการ	<ul style="list-style-type: none">● มีการติดป้ายประชาสัมพันธ์โครงการที่บริเวณทางเข้า รพ. OPD หรือจุดที่สามารถมองเห็นได้ชัดเจน● มีการแต่งตั้งคณะกรรมการ/คณะทำงาน	
	การขึ้นทะเบียนเข้าร่วมโครงการของ ร้านขายยา, คลินิก , Lab	<ul style="list-style-type: none">● จำนวนการขึ้นทะเบียน สป.สช. , หมอพร้อม Station	
	การส่งข้อมูล Moph PHR	<ul style="list-style-type: none">● การส่งข้อมูลของ รพ. เปรียบเทียบกับจำนวนที่มีใน HIS 5 ปี ย้อนหลัง (ตั้งแต่ 1 ต.ค.61) (ให้ทำข้อมูลรายปี)● การส่งข้อมูลเป็นปัจจุบัน	https://phr1.moph.go.th/dashboard/
	การส่งข้อมูล FDH	<ul style="list-style-type: none">● การส่งข้อมูลของ รพ. เปรียบเทียบกับจำนวน IPD และ OPD ที่มีใน HIS ตั้งแต่ 1 ตค 65	https://dashboard.manageai.co.th/webview/financialdatahub/overview

หัวข้อนำเสนอ

○ แผนการตรวจราชการ เขตสุขภาพที่10 รอบที่1-2567 -ประเด็น Digital Health (พื้นที่ อ.ม่วงสามสิบ)

ประเด็น	กิจกรรมการตรวจราชการ	เกณฑ์การประเมิน
	การยืนยันตัวตนของผู้มารับบริการ	<ul style="list-style-type: none"> จำนวนประชาชนที่มีการยืนยันตัวตนของผู้มารับบริการ เปรียบเทียบกับประชากรที่อยู่จริงในพื้นที่
	Provider ID	<ul style="list-style-type: none"> จำนวนการลงทะเบียน แพทย์ ทันตแพทย์ เภสัชกร และ นักเทคนิคการแพทย์ เปรียบเทียบกับที่มีอยู่ในระบบ บุคลากร 4 กลุ่ม ได้รับ Digital Signature
Tele-Medicine	<ul style="list-style-type: none"> มีการให้บริการการแพทย์ทางไกลทั้งแบบ B2B และ B2C 	<ul style="list-style-type: none"> มีการจัดโครงสร้าง และวางระบบการจัดบริการที่เป็นรูปธรรม มีการดำเนินงานตามแผนที่กำหนด อสม.มีส่วนร่วมในการให้บริการ ผ่านกลไก 3 หมอ ผลงานการให้บริการ อย่างน้อย 10% ของ OP Visit ต่อปี
รพ.อัจฉริยะ	<ul style="list-style-type: none"> ผลการประเมิน แนวทางการพัฒนาเพื่อเป็น รพ.อัจฉริยะ 	<ul style="list-style-type: none"> จำนวน/อัตรา รพ.สังกัด สป.สร.ที่ผ่านเกณฑ์ ระดับเงินขึ้นไป มีการวิเคราะห์ส่วนขาด และมีการจัดทำแผนแก้ไขปัญหา สนง.สสจ.มีการแต่งตั้ง คกก.ประเมินระดับจังหวัด มีแผนการออกตรวจประเมิน และมีการรายงานผลให้ คกก.ระดับเขตทราบ
HAIT	<ul style="list-style-type: none"> ผลการประเมิน การสมัครขอรับการประเมินจาก TMI 	<ul style="list-style-type: none"> จำนวน รพ.ที่สมัครขอรับการตรวจประเมินจาก TMI จำนวน รพ.ที่ได้รับการตรวจเยี่ยม หรือตรวจประเมิน จำนวน รพ.ที่ได้รับการรับรองตามเกณฑ์จาก TMI

ประเด็น	กิจกรรมการตรวจราชการ	เกณฑ์การประเมิน
Cyber Security	มีกระบวนการด้านการดูแลความปลอดภัยของระบบ	<ul style="list-style-type: none"> มี Firewall การ Update MA การ Back Up / Restore ห้อง Server Pen Test (สททช.)
การเชื่อมโยงข้อมูลการส่งต่อ	การใช้งาน การใช้ประโยชน์จากข้อมูล	<ul style="list-style-type: none"> จำนวนการ Refer In , Refer Out , Refer Back , Refer Receive ระบบ Ambulink
One Province One ER One LR	การนำเทคโนโลยีสารสนเทศไปใช้	<ul style="list-style-type: none"> Web Camera ระบบ Consult มีการจัดระบบ

Version : วันที่ 23 ม.ค. 2567

หัวข้อนำเสนอ

- **แผนการตรวจราชการ เขตสุขภาพที่10 รอบที่1-2567**
-ประเด็น ส่งเสริมสุขภาพเด็ก (พื้นที่ อ.ม่วงสามสิบ)

ประเด็นที่	ประเด็น	กลุ่มเป้าหมาย	ห้องประชุม
	Regional Level : (ต่อ)		
	- เสริมสร้างเด็กเขต 10 พัฒนาการสมวัย ไอคิวเกิน 103 ในปี 2569 (ช่วงเช้า) ทน.ชัยสิทธิ์ อาหารกลางวัน - คปสอ. ม่วงสามสิบ ประธาน รองฯประทีป (ช่วงบ่าย) - ผู้ประสานห้องประชุม /เบรก = นางจूरรัตน์ +นส.ธิดารัตน์	(ช่วงเช้า – เวลา 10.00 น.) ลงพื้นที่ สสอ.ม่วงสามสิบ (ช่วงบ่าย) ผู้รับผิดชอบงาน 1.สสอ.เหล่าเสือโก้ก 2.สสอ.ดอนมดแดง 3.สสอ.โพธิ์ไทร 4.สสอ.นาเยี่ย 5.สสอ.เดชอุดม 6.สสอ.บุณฑริก 7.รพ.สรรพสิทธิประสงค์ 8.รพ.तालสุม 9.รพ.กุดข้าวปุ้น 10.รพ.น้ำยืน 11.จนท.กลุ่มงาน สร.+NCD	(ช่วงเช้า) เวลา 10.00 น. ห้องประชุม สสอ.ม่วงสามสิบ (ช่วงบ่าย) เวลา 13.00 – 16.30 น. ห้องประชุม 1 ชั้น 3 อาคาร 1 สสจ.อุบลราชธานี

หัวข้อนำเสนอ

- **แผนงบลลงทุน / แผนงบค่าเสื่อม**
 - งบลลงทุน สป.สร.
 - งบค่าเสื่อม
 - งบลลงทุนเงินบำรุง

หัวข้อนำเสนอ

- **แผนงบลงทุน / แผนงบค่าเสื่อม
-งบลงทุน สป.สร.**



การอนุมัติงบประมาณ	
3 - 4 ม.ค. 67	สภาผู้แทนราษฎร พิจารณา ร่าง พ.ร.บ. งบประมาณ 2567 วาระที่ 1
ม.ค. - มี.ค 67	คณะกรรมการการฯ พิจารณา ร่าง พ.ร.บ. งบประมาณ 2567
3 - 4 เม.ย. 67	สภาผู้แทนราษฎร พิจารณา ร่าง พ.ร.บ. งบประมาณ 2567 วาระที่ 2 - 3
9 - 10 เม.ย. 67	วุฒิสภา พิจารณา ร่าง พ.ร.บ. งบประมาณ 2567
17 เม.ย. 67	สำนักงานเลขาธิการคณะรัฐมนตรี นำร่าง พ.ร.บ. งบประมาณ 2567 ขึ้นทูลเกล้าฯ ถวายเพื่อประกาศบังคับใช้เป็นกฎหมาย

หัวข้อนำเสนอ

- **แผนงบลลงทุน / แผนงบค่าเสื่อม
-งบค่าเสื่อม**

งบลงทุนค่าเสื่อม สปสช.

10% วงเงินระดับเขต : **ไม่ได้รับการพิจารณาอนุมัติ**

20% วงเงินระดับจังหวัด (อยู่ระหว่างพิจารณาแผนระดับจังหวัด)

แผนเสนอวงเงินรวม 1,335,000 บาท สมทบเงินบำรุงรวม - บาท

รวมเป็นเงิน 1,335,000 บาท

รพ.สต

ก่อสร้าง 1 รายการ วงเงินเสนอ 275,000 บาท สมทบ - บาท รวม 275,000 บาท

ครุภัณฑ์ รายการ วงเงินเสนอ - บาท สมทบ-บาท รวม -บาท

รพช.

ก่อสร้าง - รายการ วงเงินเสนอ - บาท สมทบ-บาท รวม -บาท

ครุภัณฑ์ 3 รายการ วงเงินเสนอ 1,060,000 บาท สมทบ - บาท รวม 1,060,000 บาท

หัวข้อนำเสนอ

○ แผนงบลลงทุน / แผนงบค่าเสื่อม -งบค่าเสื่อม 20% ระดับจังหวัด

รายการแผนงบค่าบริการทางการแพทย์ที่เบิกจ่ายในลักษณะงบลลงทุน(งบค่าเสื่อม) ปีงบประมาณ พ.ศ.2567

วงเงิน 20% บริหารจัดการระดับจังหวัด(สธ.)

หน่วยงาน จังหวัดอุบลราชธานี

ลำดับ	รหัสหน่วยบริการ (แม่ข่าย)	ชื่อหน่วยบริการ (แม่ข่าย)	รหัสหน่วยบริการ (ลูกข่าย)	ชื่อหน่วยบริการ (ลูกข่าย)	รายการ	ประเภท	จำนวน (หน่วย)	ยอดเงิน ราคาต่อหน่วย	1,495,000.00 เงินจัดสรรUC (บาท)	- เงินสมทบ (บาท)	1,495,000.00 รวมจำนวนเงิน
37	10953	รพ.ม่วงสามสิบ	10953	รพ.ม่วงสามสิบ	เครื่องติดตามการทำงานของหัวใจและสัญญาณชีพอัตโนมัติ ขนาดกลาง	ครุภัณฑ์ทางการแพทย์	3	150,000.00	450,000.00	-	450,000.00
38	10953	รพ.ม่วงสามสิบ	10953	รพ.ม่วงสามสิบ	เครื่องให้การรักษาด้วยคลื่นอัตราหัวใจพร้อมชุดดูดสุญญากาศ	ครุภัณฑ์ทางการแพทย์	1	450,000.00	450,000.00	-	450,000.00
49	10953	รพ.ม่วงสามสิบ	10953	รพ.ม่วงสามสิบ	ยูนิตทันตกรรม	ทันตกรรม	1	460,000.00	460,000.00	-	460,000.00
235	10953	รพ.ม่วงสามสิบ	03692	รพ.สต.หนองหลัก	เครื่องวัดความดันโลหิตแบบดิจิตอล	ครุภัณฑ์ทางการแพทย์	2	13,500.00	27,000.00		27,000.00
236	10953	รพ.ม่วงสามสิบ	03693	รพ.สต.ขม้น	เครื่องวัดความดันโลหิตแบบดิจิตอล	ครุภัณฑ์ทางการแพทย์	1	13,500.00	13,500.00		13,500.00
237	10953	รพ.ม่วงสามสิบ	03694	รพ.สต.หนองแสง	เครื่องวัดความดันโลหิตแบบดิจิตอล	ครุภัณฑ์ทางการแพทย์	1	13,500.00	13,500.00		13,500.00
238	10953	รพ.ม่วงสามสิบ	03700	รพ.สต.น้ำคำแดง	เครื่องวัดความดันโลหิตแบบดิจิตอล	ครุภัณฑ์ทางการแพทย์	1	13,500.00	13,500.00		13,500.00
239	10953	รพ.ม่วงสามสิบ	03701	รพ.สต.นาดี	เครื่องวัดความดันโลหิตแบบดิจิตอล	ครุภัณฑ์ทางการแพทย์	1	13,500.00	13,500.00		13,500.00
240	10953	รพ.ม่วงสามสิบ	03703	รพ.สต.ยางเครือ	เครื่องวัดความดันโลหิตแบบดิจิตอล	ครุภัณฑ์ทางการแพทย์	1	13,500.00	13,500.00		13,500.00
241	10953	รพ.ม่วงสามสิบ	03705	รพ.สต.หนองเหล่า	เครื่องวัดความดันโลหิตแบบดิจิตอล	ครุภัณฑ์ทางการแพทย์	1	13,500.00	13,500.00		13,500.00
242	10953	รพ.ม่วงสามสิบ	03707	รพ.สต.หนองฮาง	เครื่องวัดความดันโลหิตแบบดิจิตอล	ครุภัณฑ์ทางการแพทย์	1	13,500.00	13,500.00		13,500.00
243	10953	รพ.ม่วงสามสิบ	03711	รพ.สต.ไม้ใหญ่	เครื่องวัดความดันโลหิตแบบดิจิตอล	ครุภัณฑ์ทางการแพทย์	1	13,500.00	13,500.00		13,500.00

หัวข้อนำเสนอ

○ แผนงบลลงทุน / แผนงบค่าเสื่อม -งบค่าเสื่อม

งบลลงทุนค่าเสื่อม สปสช.

70% วงเงินระดับเครือข่าย (เห็นชอบแผนแล้ว อยู่ระหว่างเสนออนุมัติ)

วงเงินรวม 4,470,720.- บาท งบUC 4,353,446.89 บาท

สมทบเงินบำรุง 117,273.11 บาท รพ. 38,273.11 บาท รพ.สต. 79,000 บาท

จำนวนรายการแผนงบค่าเสื่อม 67

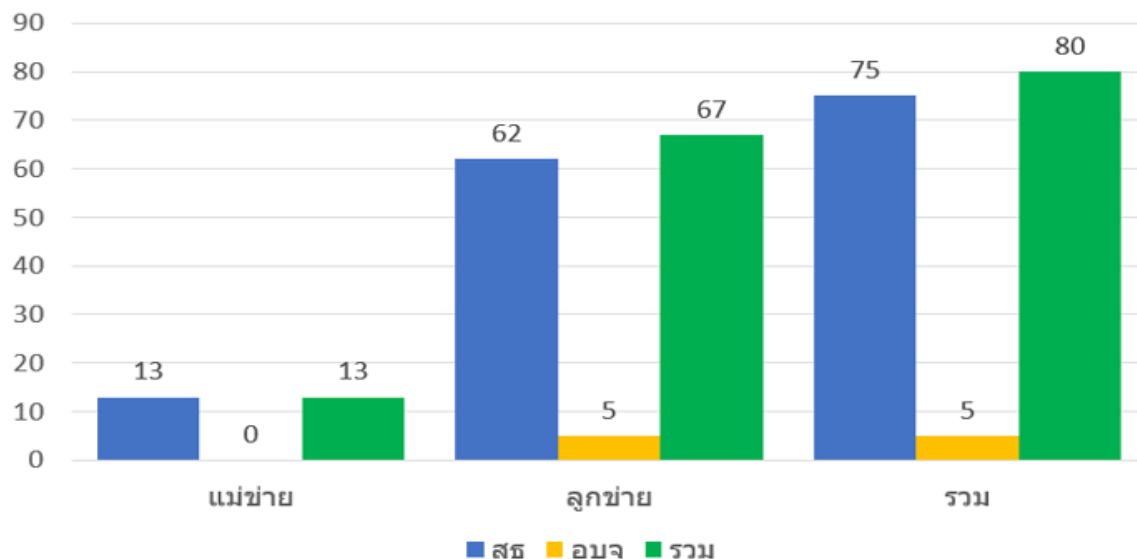

จำนวนงบประมาณแผนงบค่าเสื่อม 67

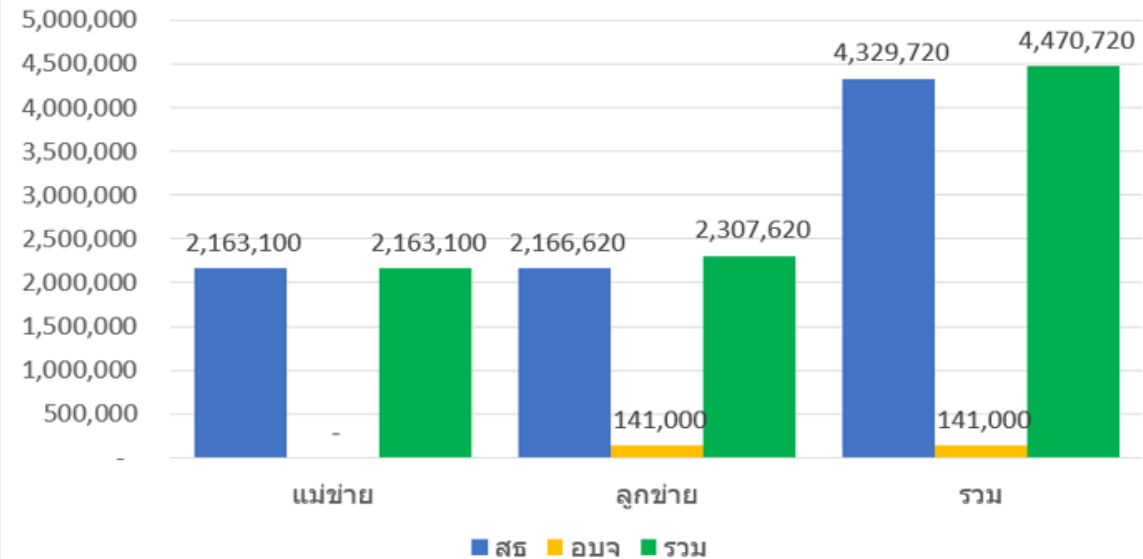

หัวข้อนำเสนอ

○ แผนงบลลงทุน / แผนงบค่าเสื่อม -งบค่าเสื่อม

รายการ	แม่ข่าย			ลูกข่าย สร			ลูกข่าย อบจ			งบลงทุน UC	เงินบำรุง	รวมเงิน
	งบลงทุน UC	เงินบำรุง	รวมเงิน	งบลงทุน U	เงินบำรุง	รวมเงิน	งบลงทุน U	เงินบำรุง	รวมเงิน			
03-ครุภัณฑ์การแพทย์							25,500.00	-	25,500.00	25,500.00	-	25,500.00
04-ครุภัณฑ์การแพทย์รักษา	100,000.00	-	100,000.00	45,000.00	5,000.00	50,000.00				145,000.00	5,000.00	150,000.00
05-ครุภัณฑ์การแพทย์รักษาชีวิต	480,000.00	-	480,000.00							480,000.00	-	480,000.00
06-ครุภัณฑ์การแพทย์วินิจฉัย	1,061,726.89	38,273.11	1,100,000.00	757,900.00	10,000.00	767,900.00				1,819,626.89	48,273.11	1,867,900.00
07-ครุภัณฑ์การแพทย์สนับสนุน	105,000.00	-	105,000.00	189,500.00	7,000.00	196,500.00				294,500.00	7,000.00	301,500.00
08-ครุภัณฑ์คอมพิวเตอร์	40,000.00	-	40,000.00	631,800.00	-	631,800.00				671,800.00	-	671,800.00
09-ครุภัณฑ์งานบ้านงานครัว				85,000.00	-	85,000.00	17,000.00	-	17,000.00	102,000.00	-	102,000.00
10-ครุภัณฑ์ยานพาหนะและขนส่ง							98,500.00	-	98,500.00	98,500.00	-	98,500.00
12-ครุภัณฑ์สำนักงาน	338,100.00	-	338,100.00	96,200.00	-	96,200.00				434,300.00	-	434,300.00
13-ครุภัณฑ์โฆษณาและเผยแพร่				90,000.00	-	90,000.00				90,000.00	-	90,000.00
สิ่งก่อสร้าง				192,220.00	57,000.00	249,220.00				192,220.00	57,000.00	249,220.00
รวมทั้งหมด	2,124,826.89	38,273.11	2,163,100.00	2,087,620.00	79,000.00	2,166,620.00	141,000.00	-	141,000.00	4,353,446.89	117,273.11	4,470,720.00

หัวข้อนำเสนอ

○ แผนงบลงทุน / แผนงบค่าเสื่อม -งบค่าเสื่อม

แม่ข่าย	ลูกข่าย	ชื่อรายการ	ราคาต่อหน่วย	จำนวน	งบลงทุน UC	เงินบำรุง	งบอื่นๆ	รวมเงิน	แผนกที่ใช้งาน
10953-รพ.	10953-รพ.ม่วงสามสิบ	เครื่องควบคุมการให้สารน้ำทางหลอดเลือดดำชนิด 1 สาย (infusion pump)	50,000.00	2	100,000.00	-	-	100,000.00	งานผู้ป่วยใน2
10953-รพ.	10953-รพ.ม่วงสามสิบ	เครื่องกระตุกไฟฟ้าหัวใจชนิดไบเฟสิดพร้อมภาควัดออกซิเจนในเลือด (Defib)	450,000.00	1	450,000.00	-	-	450,000.00	งานผู้ป่วยใน1
10953-รพ.	10953-รพ.ม่วงสามสิบ	เครื่องควบคุมการวัดระดับความดัน เครื่องช่วยหายใจในเด็กแรกเกิด (Pressure gauge)	30,000.00	1	30,000.00	-	-	30,000.00	งานห้องคลอด
10953-รพ.	10953-รพ.ม่วงสามสิบ	เครื่องติดตามการทำงานของหัวใจและสัญญาณชีพอัตโนมัติ ขนาดกลาง	150,000.00	4	600,000.00	-	-	600,000.00	งานอุบัติเหตุฉุกเฉิน, รก
10953-รพ.	10953-รพ.ม่วงสามสิบ	กล่องจุลทรรศน์ชนิดสามกระบอกลดา สำหรับงานฟลูออเรสเซนซ์	300,000.00	1	261,726.89	38,273.11	-	300,000.00	เทคนิคบริการ
10953-รพ.	10953-รพ.ม่วงสามสิบ	เครื่องปั่นเหวี่ยงขนาดเล็อด (Serofuge) ชนิด 12 หัว	200,000.00	1	200,000.00	-	-	200,000.00	เทคนิคบริการ
10953-รพ.	10953-รพ.ม่วงสามสิบ	รถเข็นช่วยชีวิตฉุกเฉิน แบบ 4 ล้อขับเคลื่อน	30,000.00	2	60,000.00	-	-	60,000.00	NCD, CAPD
10953-รพ.	10953-รพ.ม่วงสามสิบ	รถเข็นช่วยชีวิตฉุกเฉิน แบบ 6 ล้อขับเคลื่อน	45,000.00	1	45,000.00	-	-	45,000.00	ผู้ป่วยใน
10953-รพ.	10953-รพ.ม่วงสามสิบ	เครื่องคอมพิวเตอร์ All In One สำหรับงานประมวลผล	24,000.00	1	24,000.00	-	-	24,000.00	เภสัชกรรม(ห้องจ่ายยา
10953-รพ.	10953-รพ.ม่วงสามสิบ	เครื่องพิมพ์ Multifunction แบบฉีดหมึกพร้อมติดตั้งถังหมึกพิมพ์ (Ink Tank Printer)	8,000.00	2	16,000.00	-	-	16,000.00	งานโภชนาการ
10953-รพ.	10953-รพ.ม่วงสามสิบ	เครื่องปรับอากาศ แบบแยกส่วน (ราคารวมค่าติดตั้ง) ขนาด 36,000 บีทียู	53,600.00	2	107,200.00	-	-	107,200.00	คลังยา, Erบุญเกษมเดิม
10953-รพ.	10953-รพ.ม่วงสามสิบ	ตู้เก็บยารางเลื่อน	200,000.00	1	200,000.00	-	-	200,000.00	เภสัชกรรม (ห้องจ่ายยา
10953-รพ.	10953-รพ.ม่วงสามสิบ	เครื่องปรับอากาศ แบบแยกส่วน (ราคารวมค่าติดตั้ง) ขนาด 13,000 บีทียู	30,900.00	1	30,900.00	-	-	30,900.00	ศูนย์คอมพิวเตอร์

หัวข้อนำเสนอ

○ แผนงบลลงทุน / แผนงบลค่าเสื่อม -งบลลงทุนเงินบำรุง

ที่	ชื่อโครงการ	งบประมาณ	เงินบำรุง	WAIT SUCCESS	จัดทำ/ ประกาศแผน ชื่อจ้าง	จัดทำร่าง ขอบเขต งานTOR/แบบ รายการ	รายงานขอ ชื่อจ้าง	ประกาศเผยแพร่เอกสาร ชื่อจ้าง	ประกาศผู้ ชนะ/ขอ อนุมัติชื่อจ้าง	ลงนาม สัญญา	ส่งมอบ พัสดุ	รายงาน ตรวจรับ พัสดุ	จ่ายเงิน
23	ปรับปรุงโรงขยะติดเชื้อ	600,000	เงินบำรุง	เงินบำรุงปี67 (ตั้งก่อสร้าง)	SUCCESS	SUCCESS	SUCCESS	WAIT	SUCCESS	SUCCESS	WAIT	WAIT	WAIT
24	โครงการลดรายจ่าย ใ้พลังงานสะอาด โซลาเซลล์ 50 กิโลวัตต์	1,500,000	เงินบำรุง	เงินบำรุงปี67 (ตั้งก่อสร้าง)	SUCCESS	SUCCESS	SUCCESS	WAIT	SUCCESS	SUCCESS	WAIT	WAIT	WAIT
25	ถมที่ดินสร้างระบบบำบัดน้ำเสีย	1,000,000	เงินบำรุง	เงินบำรุงปี67 (ตั้งก่อสร้าง)	SUCCESS	SUCCESS	SUCCESS	WAIT	SUCCESS	SUCCESS	SUCCESS	SUCCESS	WAIT
26	ติดตั้งเสาไฟ	350,000	เงินบำรุง	เงินบำรุงปี67 (ตั้งก่อสร้าง)	SUCCESS	SUCCESS	SUCCESS	WAIT	SUCCESS	SUCCESS	SUCCESS	SUCCESS	SUCCESS
27	ปรับปรุงที่จอดรถฉุกเฉิน/รถยนต์ผู้รับ บริการ	1,000,000	เงินบำรุง	เงินบำรุงปี67 (ตั้งก่อสร้าง)	SUCCESS	SUCCESS	SUCCESS	WAIT	SUCCESS	SUCCESS	WAIT	WAIT	WAIT
28	ปรับปรุงพื้นและหลังคาจอดรถบ้านพัก	500,000	เงินบำรุง	เงินบำรุงปี67 (ตั้งก่อสร้าง)	WAIT	WAIT	WAIT	WAIT	WAIT	WAIT	WAIT	WAIT	WAIT
29	ปรับปรุงบ้านพัก	1,200,000	เงินบำรุง	เงินบำรุงปี67 (ตั้งก่อสร้าง)	SUCCESS	SUCCESS	SUCCESS	SUCCESS	WAIT	WAIT	WAIT	WAIT	WAIT
30	ตกแต่งภายในOPD3ชั้น 1.ย้าย ประชาสัมพันธ์เสียงตามสาย (ใช้ทั้งรพ.) 2 .ปูพื้นห้องประชุมประสานใจเดิม	800,000	เงินบำรุง	เงินบำรุงปี67 (ตั้งก่อสร้าง)	SUCCESS	SUCCESS	SUCCESS	SUCCESS	SUCCESS	SUCCESS	SUCCESS	SUCCESS	SUCCESS
31	ปรับปรุงต่อเติมห้องประชุมward4 (โยกงบ มาจากปรับปรุงหลังคาทันตกรรม)	350,000	เงินบำรุง	เงินบำรุงปี67 (ตั้งก่อสร้าง)	SUCCESS	SUCCESS	WAIT	non	WAIT	WAIT	WAIT	WAIT	WAIT
32	อาคาร สำหรับติดตั้งเครื่องกำเนิด ไฟฟ้า300kW(อาคารชีวรักษ์)	490,000	เงินบำรุง	เงินบำรุงปี67 (ตั้งก่อสร้าง)	SUCCESS	SUCCESS	WAIT	non	WAIT	WAIT	WAIT	WAIT	WAIT

หัวข้อนำเสนอ

- **การปรับแผนระดับหน่วยบริการ / เครือข่ายบริการ**
 - แผนการเงินการคลัง PlanFin67
 - แผนปฏิบัติการพัฒนาสาธารณสุข Action Plan67

หัวข้อนำเสนอ

- การปรับแผนระดับหน่วยบริการ / เครือข่ายบริการ
 - แผนการเงินการคลัง PlanFin67 / แผนเงินบำรุง

แนวทางการปรับแผน

- ตรวจสอบข้อมูลผลการดำเนินงานในส่วนแผนรายรับ / รายจ่ายว่าเป็นไปตามแผนหรือไม่ ?
- บริหารแผนแบบ ZERO SUM GAME
- แผนใช้จ่ายเงินบำรุง เน้น คุ่มค่า ประหยัด
- ...

ที่	อำเภอ	1.การประชุม CFO		2.การประชุม จัดเก็บรายได้		3.รายได้		4.ค่าใช้จ่าย		5.คงคลังรวมไม่เกิน 2 เดือน	
		ผลงาน	คะแนน	ผลงาน	คะแนน	ผลงาน	คะแนน	ผลงาน	คะแนน	ผลงาน	คะแนน
โซนที่ 1											
1	50 พรรษา	2	1	2	1	-11.26	0	-0.65	1	53	1
2	ม่วงสามสิบ	2	1	1	0.5	15.31	0	-9.15	0	51	1
3	เขื่อนไทร	3	1.5	3	1.5	-1.03	1	-1.10	1	71	0
4	คองมตแดง	3	1.5	3	1.5	-12.76	0	-3.25	1	60	1
5	เหล่าเสือโก้ก	3	1.5	3	1.5	-9.02	0	-1.13	1	63	0
6	ศาลชุม	4	2	3	1.5	6.65	0	-9.62	0	56	1

หัวข้อนำเสนอ

- การปรับแผนระดับหน่วยบริการ / เครือข่ายบริการ
-สรุปผลการนิเทศงานสาธารณสุข ระดับอำเภอ 1-67

แผนการนิเทศงานสาธารณสุขผสมผสาน รอบที่ ๑/ ๒๕๖๗ เครือข่ายบริการสุขภาพอำเภอม่วงสามสิบ

วันที่	กิจกรรม
๑๖ มกราคม ๒๕๖๗	ตำบลยางสักกระโพหลุ่ม (รพ.สต.ยางสักฯ/รพ.สต.นาดี/รพ.สต.ยางเครือ) และตำบลหนองไข่นก (รพ.สต.หนองไข่นก)
๑๗ มกราคม ๒๕๖๗	ตำบลนาเลิง (รพ.สต.ทุ่งมณี) และตำบลหนองฮาง (รพ.สต.หนองฮาง)
๑๘ มกราคม ๒๕๖๗	ตำบลยางโยภาพ (รพ.สต.ฝักระย้า/รพ.สต.หนองสองห้อง / รพ.สต.หนองขุ่น) และตำบลไผ่ใหญ่ (รพ.สต.ไผ่ใหญ่/รพ.สต.แสงไผ่)
๒๓ มกราคม ๒๕๖๗	ตำบลหนองเหล่า (รพ.สต.หนองเหล่า/รพ.สต.คอนแดงใหญ่) และตำบลโพนแพง (รพ.สต.โพนแพง)
๒๕ มกราคม ๒๕๖๗	ตำบลคูมใหญ่ (รพ.สต.หนองแสง/รพ.สต.บัวยาง) และตำบลเหล่าบก (รพ.สต.หนองหลัก/รพ.สต.ขมิ้น)
๒๖ มกราคม ๒๕๖๗	ตำบลเตย (รพ.สต.น้ำคำแดง/รพ.สต.โนนขาว) และตำบลหนองช้างใหญ่ (รพ.สต.พระโรจน์)
๗ กุมภาพันธ์ ๒๕๖๗	ตำบลหนองเมือง (รพ.สต.หนองเมือง/รพ.สต.สร้างมิ่ง) และตำบลม่วงสามสิบ (PCU ม่วงสามสิบ)

หมายเหตุ :๑.ในการนิเทศงาน ๑ วัน ทีมผู้นิเทศจะเป็น ๑ ทีม ๒.กำหนดการอาจเปลี่ยนแปลงตามภารกิจสำคัญเร่งด่วน
ปัญหาและข้อเสนอแนะจากพื้นที่

- ๑.แผนพัฒนาบุคลากรใน รพ.สต. เช่นการอบรมพยาบาลเวชปฏิบัติ
- ๒.อัตรากำลังไม่เพียงพอ เช่น เจ้าหน้าที่ลาออก, เกษียณ
- ๓.การพัฒนาโครงสร้างตามนโยบาย SECA ในรพ.สต.
- ๔.เครื่องมือทางการแพทย์ และผ้าห่อเครื่องมือไม่เพียงพอ

หัวข้อนำเสนอ

- การปรับแผนระดับหน่วยบริการ / เครือข่ายบริการ
-แผนปฏิบัติการพัฒนาสาธารณสุข Action Plan67

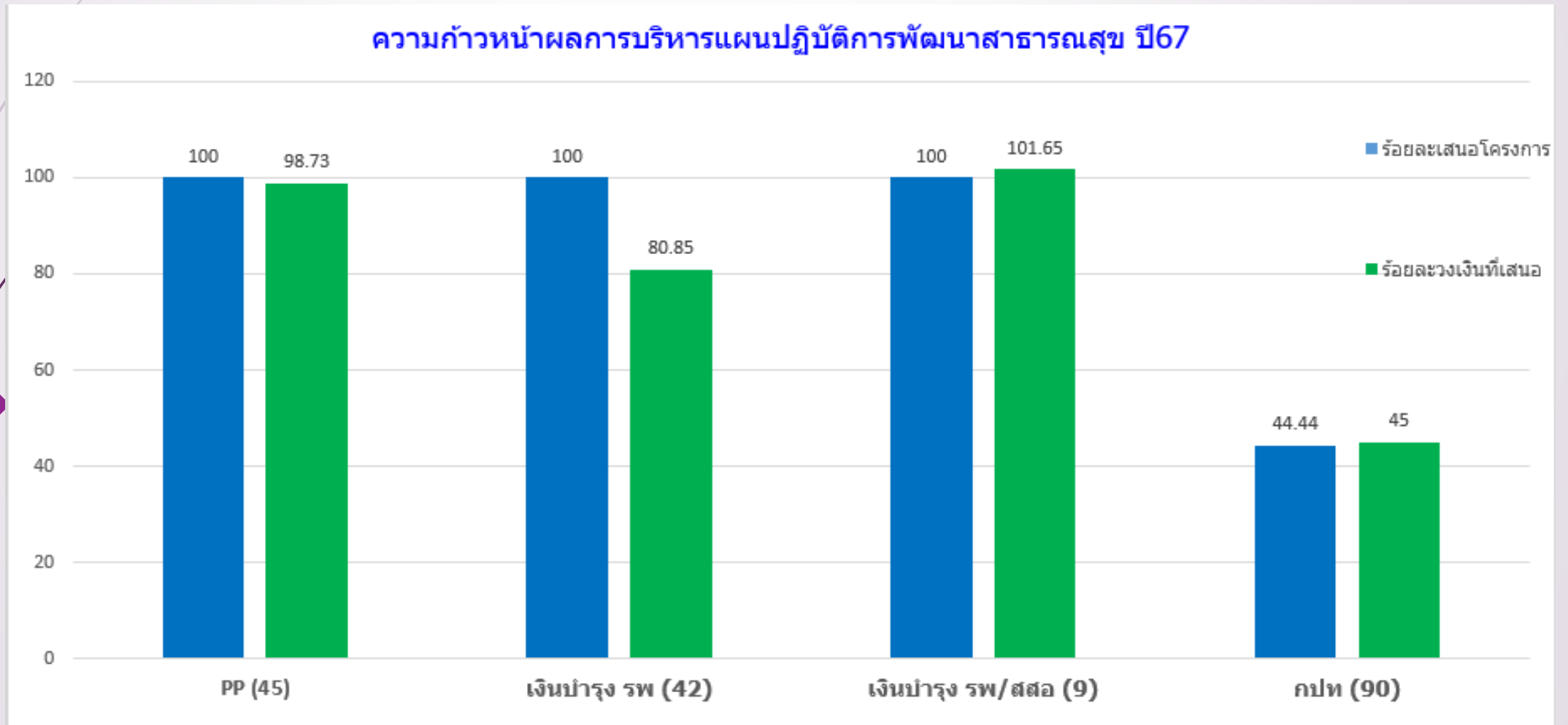

หัวข้อนำเสนอ

- **การปรับแผนระดับหน่วยบริการ / เครือข่ายบริการ**
 - แผนปฏิบัติการพัฒนาสาธารณสุข Action Plan67

แนวทางการปรับแผน

- (ยกเลิก) โครงการที่ไม่จำเป็นต้องดำเนินการ / ไม่ได้รับอนุมัติงบประมาณ
- (เพิ่ม) โครงการสำคัญตามสภาพปัญหาที่อาจเกิดในพื้นที่
- งบประมาณสอดคล้องกับแผนการเงินการคลัง
- เน้น เกิดประโยชน์สำหรับประชาชน คู่คุณค่า ประหยัด

หัวข้อนำเสนอ

○ การเบิกจ่ายเงินงบประมาณ

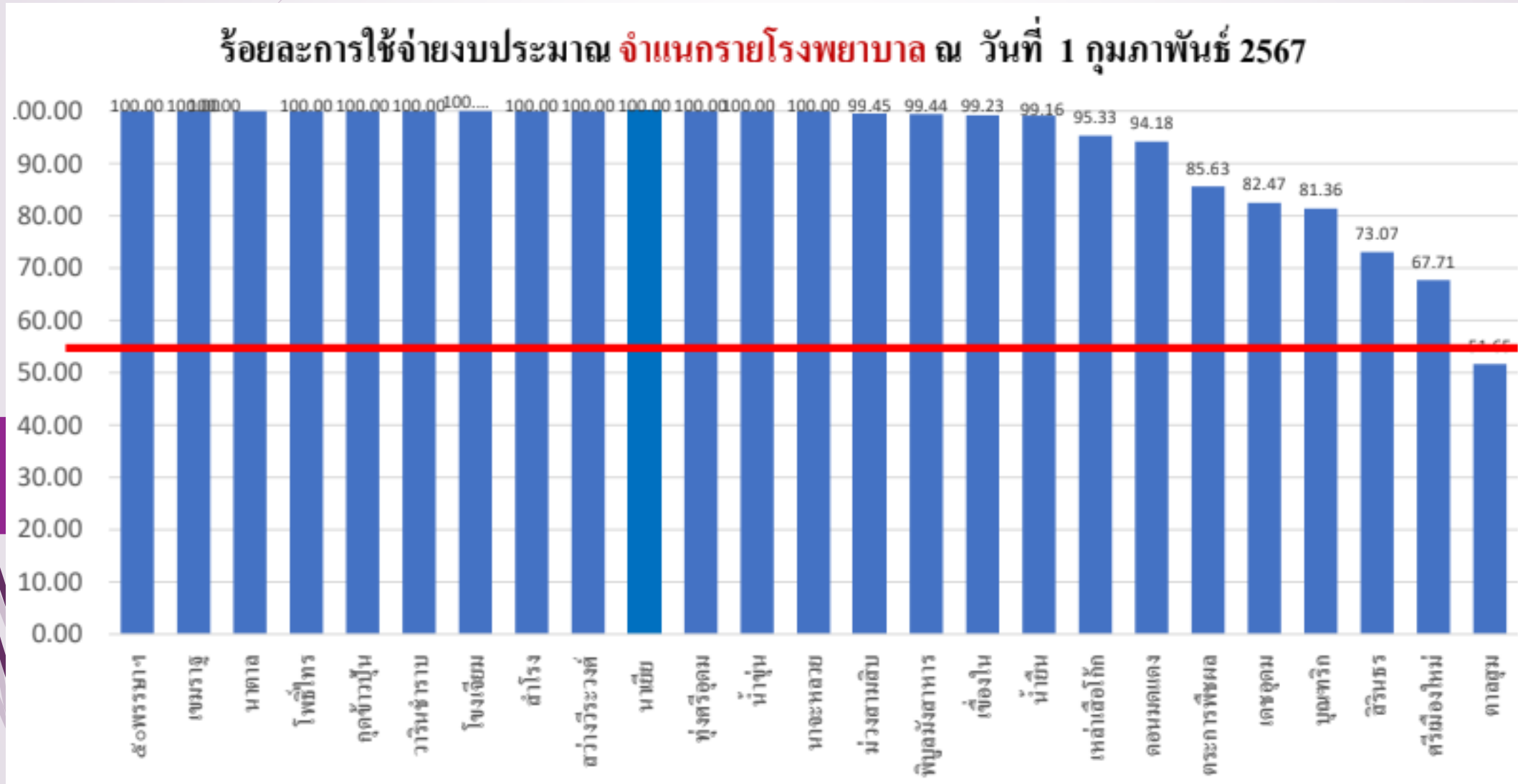

หัวข้อนำเสนอ

○ การเบิกจ่ายเงินงบประมาณ

รายละเอียดการเบิกงบรายโครงการ รพ.

สรุปผลการเบิกจ่ายงบประมาณรายจ่ายประจำปีงบประมาณ 2567 จำนวนราย รพ. ณ วันที่ 28 กุมภาพันธ์ 2567

รพ.เบิกจ่าย	สรุปผลการเบิกจ่าย				ค่าตอบแทนกำลังคน			บำบัด/ติดตาม ยาเสพติด			ติดตามเยี่ยมยาเสพติด			พัฒนาพื้นที่ต้นแบบมีนบุรีภูมิวิภากร			พัฒนาบุคลากรด้านจิตเวช			พัฒนาระบบ PCC ชั้นเรียนต้นแบบ			พัฒนาคลินิก SAC			พหุภาคีไปหาประชาชน			CMC/CAE/โครงการอื่น			พัฒนาระบบงานวิจัยเชิงนโยบาย									
	ได้รับจัดสรร	เบิกจ่าย	ร้อยละ	คงเหลือ	ได้รับจัดสรร	รวมเบิกจ่าย	ร้อยละ	ได้รับจัดสรร	รวมเบิกจ่าย	ร้อยละ	จัดสรร	รวมเบิกจ่าย	ร้อยละ	จัดสรร	เบิกจ่าย	ร้อยละ	จัดสรร	เบิกจ่าย	ร้อยละ	จัดสรร	เบิกจ่าย	ร้อยละ	จัดสรร	เบิกจ่าย	ร้อยละ	จัดสรร	เบิกจ่าย	ร้อยละ	จัดสรร	เบิกจ่าย	ร้อยละ										
ศอ.พชรพามา	113,570	113,570.00	100.00	-	-	-	-	109,250	109,250	100.00	1,920	1,920	100.00	-	-	-	-	-	-	-	-	-	-	-	-	-	-	-	-	-	-	2,400	2,400	100							
เขมราฐ	775,140	775,140.00	100.00	-	685,800	685,800	100.00	85,500	85,500	100.00	3,840	3,840	100.00	-	-	-	-	-	-	-	-	-	-	-	-	-	-	-	-	-	-	-									
นาคาล	401,440	401,440.00	100.00	-	346,800	346,800	100.00	53,200	53,200	100.00	1,440	1,440	100.00	-	-	-	-	-	-	-	-	-	-	-	-	-	-	-	-	-	-	-									
โพธิ์โพ	652,250	652,250.00	100.00	-	620,400	620,400	100.00	29,450	29,450	100.00	2,400	2,400	100.00	-	-	-	-	-	-	-	-	-	-	-	-	-	-	-	-	-	-	-									
กุดข้าวปุ้น	493,590	493,590.00	100.00	-	460,800	460,800	100.00	31,350	31,350	100.00	1,440	1,440	100.00	-	-	-	-	-	-	-	-	-	-	-	-	-	-	-	-	-	-	-									
วารินชำราบ	72,490	72,490.00	100.00	-	-	-	-	67,450	67,450	100.00	1,440	1,440	100.00	-	-	-	-	-	-	-	-	-	-	-	-	-	-	-	-	-	-	-	3,600	3,600							
โขงเจียม	173,970	173,970.00	100.00	-	123,600	123,600	100.00	48,450	48,450	100.00	1,920	1,920	100.00	-	-	-	-	-	-	-	-	-	-	-	-	-	-	-	-	-	-	-	-								
สำโรง	728,830	728,830.00	100.00	-	670,800	670,800	100.00	50,350	50,350	100.00	7,680	7,680	100.00	-	-	-	-	-	-	-	-	-	-	-	-	-	-	-	-	-	-	-	-								
นาเยีย	123,780	123,780.00	100.00	-	100,000	100,000	100.00	20,900	20,900	100.00	2,880	2,880	100.00	-	-	-	-	-	-	-	-	-	-	-	-	-	-	-	-	-	-	-	-								
ทุ่งศรีอุดม	330,070	330,070.00	100.00	-	323,400	323,400	100.00	4,750	4,750	100.00	1,920	1,920	100.00	-	-	-	-	-	-	-	-	-	-	-	-	-	-	-	-	-	-	-	-								
น้ำขุ่น	413,740	413,740.00	100.00	-	387,600	387,600	100.00	24,700	24,700	100.00	1,440	1,440	100.00	-	-	-	-	-	-	-	-	-	-	-	-	-	-	-	-	-	-	-	-								
นาจะหลวย	1,072,100	1,069,700.00	99.78	2,400	1,048,800	1,048,800	100.00	20,900	20,900	100.00	-	-	#DIV/0!	-	-	-	-	-	-	-	-	-	-	-	-	-	-	-	-	-	-	-	2,400	-	-						
พิบูลย์รักษ์	1,260,280	1,253,280.00	99.44	7,000	1,193,200	1,193,200	100.00	49,400	49,400	100.00	7,680	7,680	100.00	-	-	-	-	-	-	7,000	-	0	3,000	3,000	100.00	-	-	-	-	-	-	-	-	-							
ม่วงสามสิบ	1,287,150	1,276,550.00	99.18	10,600	1,227,600	1,227,600	100.00	46,550	46,550	100.00	2,400	2,400	100.00	-	-	-	-	-	-	7,000	-	0	-	-	-	-	-	-	-	-	-	-	-	-	3,600	-	-				
สว่างวีระวงศ์	358,190	354,590.00	98.99	3,600	339,600	339,600	100.00	12,350	12,350	100.00	1,440	1,440	100.00	-	-	-	-	-	-	-	-	-	-	-	-	-	-	-	-	-	-	-	-	-	3,600	-	-				
เหล่าเสือโก้ก	149,750	142,750.00	95.33	7,000	100,000	100,000	100.00	42,750	42,750	100.00	-	-	#DIV/0!	-	-	-	-	-	-	7,000	-	-	-	-	-	-	-	-	-	-	-	-	-	-	-						
ดอนมดแดง	120,300	113,300.00	94.18	7,000	100,000	100,000	100.00	13,300	13,300	100.00	-	-	#DIV/0!	-	-	-	-	-	-	7,000	-	-	-	-	-	-	-	-	-	-	-	-	-	-	-						
ตระการพิภพ	2,060,880	1,764,630.00	85.63	296,250	1,668,000	1,668,000	100.00	84,550	84,550	100.00	12,080	12,080	100.00	296,250	-	-	-	-	-	-	-	-	-	-	-	-	-	-	-	-	-	-	-	-	-						
บุณฑริก	1,589,400	1,293,150.00	81.36	296,250	1,222,800	1,222,800	100.00	65,550	65,550	100.00	4,800	4,800	100.00	296,250	-	-	-	-	-	-	-	-	-	-	-	-	-	-	-	-	-	-	-	-	-						
สิรินธร	733,450	535,950.00	73.07	197,500	502,200	502,200	100.00	31,350	31,350	100.00	2,400	2,400	100.00	197,500	-	-	-	-	-	-	-	-	-	-	-	-	-	-	-	-	-	-	-	-	-						
ศรีเมืองใหม่	611,640	414,140.00	67.71	197,500	367,550	367,550	100.00	42,750	42,750	100.00	3,840	3,840	100.00	197,500	-	-	-	-	-	-	-	-	-	-	-	-	-	-	-	-	-	-	-	-	-						
ตาลชุม	2,470,468	1,564,050.00	63.31	906,418	2,246,218	1,539,800	68.55	21,850	21,850	100.00	2,400	2,400	100.00	-	-	-	-	-	-	-	-	-	-	-	-	-	-	-	-	-	-	-	-	-	200,000	-	-				
เดชอุดม	172,210	101,210.00	58.77	71,000	-	-	-	97,850	97,850	100.00	960	960	100.00	-	-	-	-	-	-	21,000	-	0	-	-	-	-	-	-	-	-	-	-	-	-	50,000	-	0.00	2,400	2,400	100	
รวมทั้งสิ้น	17,908,228	15,890,510.00	88.73	2,017,718	15,340,768	14,634,350	95.40	1,159,000	1,159,000	100.00	84,560	84,560	100.00	987,500	-	-	2,400	1,200	50.00	63,000	-	0	3,000	3,000	100.00	50,000	-	0.00	-	-	-	-	-	-	-	18,000	8,400	46.67	200,000	-	-

หัวข้อนำเสนอ

○ เรื่องจากที่ประชุม คป.สอ. (27-ก.พ.-67) -โครงการพัฒนาการจัดเก็บรายได้

๑๓. งบประมาณ จากเงินบำรุงโรงพยาบาลม่วงสามสิบ เพื่อเป็นค่าใช้จ่าย ดังนี้

๑๓.๑ กิจกรรม : อบรมเชิงปฏิบัติการพัฒนาศักยภาพบุคลากรในการเบิกจ่ายค่ารักษาพยาบาล ค่าชดเชย
บริการทางการแพทย์ ของโรงพยาบาล เดือน มีนาคม ๒๕๖๗ : **เลื่อนจาก 1 มีค67 เป็น 21 มีนาคม2567 ณ สอ.ม่วงสามสิบ**
-ค่าอาหารกลางวัน จำนวน ๔๐คน x ๗๐บาท x ๑มื้อ เป็นเงิน ๒,๘๐๐ บาท
-ค่าอาหารว่างและเครื่องดื่ม จำนวน ๔๐คน x ๒๕บาท x ๒มื้อ เป็นเงิน ๒,๐๐๐ บาท
-ค่าสมณาคุณวิทยากร จำนวน ๑คน x ๖ชั่วโมง x ๖๐๐บาท x ๑วัน เป็นเงิน ๓,๖๐๐ บาท
-ค่าน้ำมันเชื้อเพลิง(ชดเชยค่ายานพาหนะ)สำหรับวิทยากร ระยะทาง ๘๗ก.ม. x ๔บาท x ๒เที่ยว เป็นเงิน ๖๙๖ บาท
รวมเป็นเงิน ๙,๐๙๖ บาท

๑๓.๒ กิจกรรม : อบรมเชิงปฏิบัติการพัฒนาศักยภาพบุคลากรในการเบิกจ่ายค่ารักษาพยาบาล ค่าชดเชย
บริการทางการแพทย์ ของโรงพยาบาลส่งเสริมสุขภาพตำบล เดือน มีนาคม ๒๕๖๗ : **27-29 มีนาคม2567 ณ สอ.ม่วงสามสิบ**

-ค่าอาหารกลางวัน จำนวน ๕๐คน x ๗๐บาท x ๑มื้อ x ๓วัน เป็นเงิน ๑๐,๕๐๐ บาท
-ค่าอาหารว่างและเครื่องดื่ม จำนวน ๕๐คน x ๒๕บาท x ๒มื้อ x ๓วัน เป็นเงิน ๗,๕๐๐ บาท
-ค่าสมณาคุณวิทยากร จำนวน ๑คน x ๖ชั่วโมง x ๑,๒๐๐บาท x ๓วัน เป็นเงิน ๒๑,๖๐๐ บาท
-ค่าที่พักวิทยากร จำนวน ๑คน x ๓คืน x ๑,๕๐๐บาท เป็นเงิน ๔,๕๐๐ บาท
-ค่าเครื่องบินโดยสารสำหรับวิทยากร เป็นเงิน ๖,๐๐๐ บาท
รวมเป็นเงิน ๕๐,๑๐๐ บาท

๑๓.๓ กิจกรรม : ประชุมสรุปผลการดำเนินงานในการเบิกจ่ายค่ารักษาพยาบาล ค่าชดเชยบริการทาง
การแพทย์ ของหน่วยบริการ เดือนสิงหาคม ๒๕๖๗

-ค่าอาหารกลางวัน จำนวน ๓๐คน x ๗๐ บาท x ๑มื้อ x ๑วัน เป็นเงิน ๒,๑๐๐ บาท
-ค่าอาหารว่างและเครื่องดื่ม จำนวน ๓๐คน x ๒๕ บาท x ๒มื้อ x ๑วัน เป็นเงิน ๑,๕๐๐ บาท
รวมเป็นเงิน ๓,๖๐๐ บาท

รวมงบประมาณทั้งสิ้น ๖๒,๗๙๖ บาท (หกหมื่นสองพันเจ็ดร้อยเก้าสิบบาทถ้วน)

หัวข้อนำเสนอ

○ เรื่องจากที่ประชุม คป.สอ. (27-ก.พ.-67)

-การจัดสรรงบชดเชยบริการแพทย์แผนไทย ปี2566

สรุปการจัดสรร	ป้ายชื่อค.ร.							หัก	ค่าจ้างรายเดือน	ค่าจ้างรายปี	ชดเชย-ค่าจ้าง	จัดสรร 50%
จังหวัด / แม่ข่าย / ลูกข่าย	ขนาดและ प्रकार	ใช้ยาสมุนไพร	ลดราคาหลังคล	ประค	ขนาด	อบสมุนไพร	ผลรวมทั้งหมด	ชดเชย	58,460	701,520	184,720	140,338
๓400 อุบลราชธานี	22,963,433.08	5,406,195.07	4,087,110.90	2,573,049	1,884,958	2,022,540	38,937,286.16					
๓10953 รพ.ม่วงสามสิบ	1,568,122.28	249,716.99	139,829.55	849,320.78	70,239.96	89,637.96	2,966,867.52					
03692 รพ.สต.บ้านหนองหลัก	0.00	3,089.51	0.00	0.00	0.00	0.00	3,089.51					
03693 รพ.สต.ขมิ้น หมู่ที่ 0	133,793.28	7,247.65	0.00	21,602.35	6,317.88	6,243.44	175,204.60	167,957	9,090	109,080	58,876.95	29,438
03694 รพ.สต.บ้านหนองแสด	99,648.12	2,322.96	0.00	15,609.44	0.00	11,260.49	128,841.01	126,518	9,070	108,840	17,678.05	8,839
03695 รพ.สต.บ้านบัวยาง หมู่ที่	0.00	2,113.89	0.00	0.00	0.00	0.00	2,113.89	0				
03696 รพ.สต.บ้านพระโรจน์ ห	696.84	3,089.54	0.00	0.00	0.00	0.00	3,786.38	697				
03697 รพ.สต.บ้านหนองเมือง	0.00	2,903.70	0.00	0.00	0.00	0.00	2,903.70	0				
03698 รพ.สต.บ้านสร้างมิ่ง หมู่	117,765.96	5,180.21	0.00	1,672.44	0.00	0.00	124,618.61	119,438				
03699 รพ.สต.บ้านโนนขวาว ห	0.00	8,432.27	0.00	0.00	0.00	0.00	8,432.27	0				
03700 รพ.สต.บ้านน้ำคำแดง ห	0.00	10,499.79	0.00	0.00	0.00	0.00	10,499.79	0				
03701 รพ.สต.นาดิ หมู่ที่ 0	132,631.88	5,807.35	0.00	7,665.35	2,787.30	4,236.62	153,128.50	147,321	9,060	108,720	38,601.15	19,301
03702 รพ.สต.บ้านยางลึกกระโ	0.00	5,877.16	0.00	0.00	0.00	0.00	5,877.16	0				
03703 รพ.สต.บ้านยางเครือ ห	87,105.00	2,810.78	0.00	18,396.84	185.82	4,125.13	112,623.57	109,813	11,780	141,360	- 31,547.21	
03704 รพ.สต.หนองไข่นก หมู่	0.00	11,289.56	0.00	0.00	0.00	0.00	11,289.56	0				
03705 รพ.สต.บ้านหนองเหล่า	0.00	5,296.32	0.00	0.00	0.00	0.00	5,296.32	0				
03706 รพ.สต.บ้านดอนแดงไท	0.00	325.21	0.00	0.00	0.00	0.00	325.21	0				
03707 รพ.สต.บ้านหนองสาข ห	0.00	2,578.45	0.00	0.00	0.00	0.00	2,578.45	0				
03708 รพ.สต.บ้านฝักระยา	159,111.80	4,971.08	0.00	16,027.55	929.10	2,229.80	183,269.33	178,298	9,070	108,840	69,458.25	34,729
03709 รพ.สต.หนองสองห้อง ห	0.00	5,296.30	0.00	0.00	0.00	0.00	5,296.30	0				
03710 รพ.สต.บ้านหนองขุน ห	35,771.12	6,713.42	9,291.00	15,748.81	743.28	111.49	68,379.12	61,666				
03711 รพ.สต.บ้านไฟใหญ่	50,172.48	8,548.28	0.00	12,403.93	5,388.78	28,095.48	104,608.95	96,061			96,060.67	48,030
03712 รพ.สต.แสงไฟ หมู่ที่ 03	0.00	4,970.94	0.00	0.00	0.00	0.00	4,970.94	0				
03713 รพ.สต.บ้านทุ่งมณี หมู่	0.00	8,130.17	0.00	0.00	0.00	0.00	8,130.17	0				
03714 รพ.สต.บ้านโพนแพง ห	58,070.00	6,248.65	0.00	1,533.07	0.00	668.94	66,520.66	60,272	10,390	124,680	- 64,407.99	งดชดเชย
10953 รพ.ม่วงสามสิบ	693,355.80	125,973.80	130,538.55	738,661.00	53,887.80	32,666.57	1,775,083.52	1,649,110				

หัวข้อนำเสนอ

○ เรื่องจากที่ประชุม คป.สอ. (27-ก.พ.-67)

-การจัดสรรงบชดเชยบริการคัดกรองสุขภาพกาย/จิต ปี2566

รหัสหน่วย	ชื่อหน่วยบริการ	POP UC	SCR		จัดสรรตามผลงาน50%					จัดสรรตามปริมาณงาน50%			จัดสรรเพิ่มเติม	รวม	
			ครั้ง	งบชดเชยตรวจคัดกรองสุขภาพ	จัดสรรแม่ข่าย 60%	จัดสรรลูกข่าย 40%	เป้าหมาย (คน)	ผลงาน (คน)	ร้อยละ	ยอดเงินจัดสรร (268.34บาท/point)	ผลงาน (คน)	ยอดเงินจัดสรรตามปริมาณ			รวมประมาณการรับจัดสรร
03692	รพ.สต.บ้านหนองหลัก	2083	622	85,150.00	51,090	34,060	545	622	114.13	30,625	622	16,735	47,360	800	48,160
03693	รพ.สต.ขม้น	1379	620	82,480.00	49,488	32,992	633	620	97.95	26,282	620	16,682	42,964	800	43,764
03694	รพ.สต.บ้านหนองแสง	1961	194	28,700.00	17,220	11,480	746	194	26.01	6,978	194	5,220	12,198	800	12,998
03695	รพ.สต.บ้านบัวยาง	1976	826	112,120.00	67,272	44,848	699	826	118.17	31,709	826	22,224	53,933	800	54,733
03696	รพ.สต.บ้านพระโรจน์	3249	969	138,500.00	83,100	55,400	1,479	969	65.52	17,581	969	26,072	43,652	800	44,452
03697	รพ.สต.บ้านหนองเมือง	2677	33		-	-				-		-	-		-
03698	รพ.สต.บ้านสร้างมิ่ง	2825	33		-	-				-		-	-		-
03699	รพ.สต.บ้านโนนขวาว	2272	832	107,020.00	64,212	42,808	920	832	90.43	24,267	832	22,386	46,652	800	47,452
03700	รพ.สต.บ้านน้ำคำแดง	3195	643	90,900.00	54,540	36,360	1,356	643	47.42	12,724	643	17,300	30,025	800	30,825
03701	รพ.สต.นาดิ	1723	736	97,020.00	58,212	38,808	921	736	79.91	21,443	736	19,803	41,246	800	42,046
03702	รพ.สต.บ้านยางสีกกร	1685	546	72,350.00	43,410	28,940	809	546	67.49	18,110	546	14,691	32,801	800	33,601
03703	รพ.สต.บ้านยางเครือ	1608	563	78,300.00	46,980	31,320	894	563	62.98	16,899	563	15,148	32,046	800	32,846
03704	รพ.สต.หนองไข่นก	2743	1,134	148,630.00	89,178	59,452	1,650	1,134	68.73	18,442	1,134	30,511	48,953	800	49,753
03705	รพ.สต.บ้านหนองเหล็ก	3835	1,948	253,500.00	152,100	101,400	2,364	1,948	82.40	22,112	1,948	52,412	74,524	800	75,324
03706	รพ.สต.บ้านดอนแดงไ	1892	884	114,720.00	68,832	45,888	1,148	884	77.00	20,663	884	23,785	44,447	800	45,247
03707	รพ.สต.บ้านหนองฮ้าง	3281	898	123,250.00	73,950	49,300	1,488	898	60.35	16,194	898	24,161	40,355	800	41,155
03708	รพ.สต.บ้านฝักระยา	2055	1,001	134,550.00	80,730	53,820	863	1,001	115.99	31,124	1,001	26,933	58,057	800	58,857
03709	รพ.สต.หนองสองห้อง	1350	531	72,980.00	43,788	29,192	540	531	98.33	26,386	531	14,287	40,673	800	41,473
03710	รพ.สต.บ้านหนองขุ่น	2453	770	103,650.00	62,190	41,460	907	770	84.90	22,780	770	20,717	43,498	800	44,298
03711	รพ.สต.บ้านไผ่ใหญ่	1439	653	87,560.00	52,536	35,024	597	653	109.38	29,351	653	17,569	46,920	800	47,720
03712	รพ.สต.แสงไฟ	2011	662	88,300.00	52,980	35,320	755	662	87.68	23,528	662	17,812	41,340	800	42,140
03713	รพ.สต.บ้านทุ่งมณี	2798	652	89,450.00	53,670	35,780	1,295	652	50.35	13,510	652	17,543	31,053	800	31,853
03714	รพ.สต.บ้านโพนแพง	2847	680	92,300.00	55,380.00	36,920.00	1,905	680	35.70	9,578	680	18,296	27,874	800	28,674
รวม รพ.สต.		53,337	16,430	2,201,430	1,320,858	880,572	22,514	16,364	1,641	440,286	16,364	440,286	880,572	16,800	897,372
10953	รพ.มวังสามสิบ	7957	2,383	391,820			2,744	2,383	86.84	23,303.30	2,383	64,116.45	87,419.75		
รวม		61,294	18,813	2,593,250	1,320,858	880,572	25,258	18,747	74.22	463,589	18,747	504,402	967,992		

หัวข้อนำเสนอ

○ เรื่องจากที่ประชุม คป.สอ. (27-ก.พ.-67) -การจัดกิจกรรมวัน อสม.แห่งชาติ ปี2567

2.4 กิจกรรมเชิดชูเกียรติ วัน อสม.แห่งชาติ ปี พ.ศ.2567

2.4.1 (ร่าง) กำหนดการกิจกรรมเชิดชูเกียรติ วัน อสม.แห่งชาติ ปี พ.ศ.2567

เวลา	กิจกรรม
เวลา 07.30 - 08.30 น.	อสม.ทุกท่าน (14 ตำบล) พร้อมกันที่วัดม่วงสามสิบ เดินขบวนพาเหรด จุดเริ่มต้นที่หน้าวัดม่วงสามสิบ เดินขบวนตามถนนขยางกูร เลี้ยวเข้าถนนข้างโรงเรียนม่วงสามสิบอำนวยความสะดวก ไปยังหอประชุมโรงเรียนม่วงสามสิบอัมพวันวิทยา *มีเครื่องเสียงแห่ (รถเครื่องเสียง จำนวน 2 คัน) โดยเรียงลำดับ รพ.สต.ตามโซนสุขภาพ และจัดแถวเดินขบวน 4 แถว โซน 1 (อสม.ทุกคน) รณรงค์เรื่องโรคไข้เลือดออก / โรคฉี่หนู โซน 2 (อสม.ทุกคน) รณรงค์เรื่องการรักษาป้องกันอุบัติเหตุทางถนน โซน 3 (อสม.ทุกคน) รณรงค์เรื่องส่งเสริมพัฒนาการเด็ก (IQ EQ) โซน 4 (อสม.ทุกคน) รณรงค์เรื่องโรคไม่ติดต่อเรื้อรัง (NCD) * 1.ให้ทำหนังสือประสาน สภ.ม่วงสามสิบ เรื่องอำนวยความสะดวกการจราจร 2.เรื่องการรับ-ส่ง ให้ รดสจ อสม.ที่วัดม่วงสามสิบ และไปจอดรอที่ รร.ม่วงสามสิบอัมพวันวิทยา 3.มอบหมายให้ผู้รับผิดชอบงาน สสม. ดำเนินการจัดทำป้ายรณรงค์ให้แต่ละโซน
เวลา 08.30 - 09.30 น.	-อสม.เข้าหอประชุมโรงเรียนม่วงสามสิบอัมพวันวิทยา โดยจัดที่นั่งเป็นโซน -พิธีกรนำเริ่มกิจกรรมรวมพลัง อสม.ปรบมือ และร่วมกันร้องเพลงมาร์ช อสม.
เวลา 09.30 - 10.00 น.	1.พิธีกรนำเข้าสู่พิธีการเปิดวัน อสม.แห่งชาติ โดย นายสุทิน งามเลิศ (นายอำเภอม่วงสามสิบ) เป็นประธานในพิธี และ กล่าวรายงาน โดย นางอมร โคตรสีหา (ประธานชมรม อสม.ระดับอำเภอม่วงสามสิบ) 2.การกล่าวคำปฏิญาณ อสม. นำโดย นางอมร โคตรสีหา (ประธานชมรม อสม.ระดับอำเภอม่วงสามสิบ) 3.อ่านสารจากคณะผู้บริหาร โดย นางอมร โคตรสีหา (ประธานชมรม อสม.ระดับอำเภอม่วงสามสิบ) * มอบหมายให้ผู้รับผิดชอบงาน สสม.ดำเนินการ
	-มอบใบประกาศ เกียรติคุณ อสม.ดีเด่น ระดับจังหวัด จำนวน 4 สาขา โดย นายสุทิน งามเลิศ นายอำเภอม่วงสามสิบ 1.สาขาส่งเสริมสุขภาพ : นางสาวเสงี่ยม นิยมการ รพ.สต.ดอนแดงใหญ่ 2.สาขาการบริการใน ศสมช. และการสร้างหลักประกันสุขภาพ : นางศศิพร วงศ์แก่น รพ.สต.หนองหลัก 3.สาขานมแม่ และอนามัยแม่และเด็ก : นางบุญมา สายทิพย์ รพ.สต.พระไธรม 4.สาขาการป้องกันและควบคุมโรคไม่ติดต่อ : นางสาวจันทนา คงทน รพ.สต.พระไธรม

	-มอบใบประกาศ เกียรติคุณ อสม.ดีเด่น ระดับเขตสุขภาพที่ 10 จำนวน 1 สาขา โดย นายสุทิน งามเลิศ นายอำเภอม่วงสามสิบ 1. สาขาการบริการใน ศสมช. และการสร้างหลักประกันสุขภาพ : นางศศิพร วงศ์แก่น รพ.สต.หนองหลัก
เวลา 10.00 - 11.00 น.	-มอบใบประกาศเชิดชูเกียรติ อสม.ที่ปฏิบัติงานครบ 10 20 และ 30 ปี (มอบให้ตัวแทนแต่ละ รพ.สต. จำนวน 24 คน และมอบหมายให้ รพ.สต.แต่ละแห่งนำไปมอบให้ อสม.ในวันประชุมเดือนต่อไป) โดย นายอลงกต ตั้งคะวานิช สาธารณสุขอำเภอม่วงสามสิบ - สาธารณสุขอำเภอม่วงสามสิบ กล่าวมอบนโยบายการทำงานของ อสม. - คณะกรรมการชมรม อสม. อำเภอม่วงสามสิบ พบปะผู้เข้าร่วมกิจกรรม
เวลา 10.00 - 12.00 น.	- การแสดง โดย อสม. โซนสาธารณสุข 4 โซน (โซนละ 20 นาที) และมอบรางวัลสนับสนุน โดย นายอลงกต ตั้งคะวานิช สาธารณสุขอำเภอม่วงสามสิบ - ชมรมสพรีนเริง * ให้ รพ.สต.แต่ละแห่งรับผิดชอบ จัดเตรียมอาหารกลางวัน + อาหารว่างให้ อสม.
เวลา 12.00 น.	- พิธีปิดงานวัน อสม.แห่งชาติ ปี 2567

การแต่งกาย : 1. เจ้าหน้าที่สาธารณสุข เสื้อฟอร์มฟ้า
2. อสม. แต่งกายตามที่ รพ.สต.สั่งการ (ยกเว้น อสม.ที่รับใบประกาศ อสม.ดีเด่น ระดับจังหวัด และระดับเขตสุขภาพ ให้แต่งกายด้วยชุดฟอร์ม อสม. + รองเท้าหุ้มส้น)
***แขกผู้มีเกียรติ :** นายอำเภอม่วงสามสิบ สส. สจ. หน.ส่วนราชการ นายก อบต.ทุกแห่ง นายกเทศมนตรีตำบลม่วงสามสิบ ผอ.รพ.สต.ทุกแห่ง ผู้แทน สสจ.อุบลราชธานี
มติที่ประชุม ที่ประชุมรับทราบ